

# КАРТА-ПЛАН ТЕРРИТОРИИ

## Пояснительная записка

### 1. Сведения о территории выполнения комплексных кадастровых работ: Белгородская область, Валуйский р-н, Шелаево с31:26:2703007

(наименование субъекта Российской Федерации, муниципального образования, населенного пункта, уникальные учетные номера кадастровых кварталов, иные сведения, позволяющие определить местоположение территории, на которой выполняются комплексные кадастровые работы, например, наименование садоводческого или огороднического некоммерческого товарищества, гаражного кооператива, элемента планировочной структуры)

### 2. Основания выполнения комплексных кадастровых работ:

Наименование, дата и номер документа, на основании которого выполняются комплексные кадастровые работы: Муниципальный контракт №08265000009240001060001 от 29.02.2024, выдан Администрация Валуйского городского округа

### 3. Дата подготовки карты-плана территории: 05.08.2024

### 4. Сведения о заказчике(ах) комплексных кадастровых работ:

В отношении юридического лица, органа местного самоуправления муниципального района, муниципального округа или городского округа либо уполномоченного исполнительного органа государственной власти субъекта Российской Федерации:

полное или сокращенное (в случае, если имеется) наименование: АДМИНИСТРАЦИЯ ВАЛУЙСКОГО ГОРОДСКОГО ОКРУГА, ИНН: 3126020770, ОГРН: 1183123036029

основной государственный регистрационный номер: 1183123036029

идентификационный номер налогоплательщика: 3126020770

В отношении физического лица или представителя физических или юридических лиц:

фамилия, имя, отчество (последнее - при наличии): —

страховой номер индивидуального лицевого счета в системе обязательного пенсионного страхования Российской Федерации (СНИЛС): —

Наименование и реквизиты документа, подтверждающие полномочия представителя заказчика(ов) комплексных кадастровых работ: —

Адрес электронной почты (для направления уведомления о результатах внесения сведений в Единый государственный реестр недвижимости): —

### 5. Сведения об исполнителе комплексных кадастровых работ:

Полное или сокращенное (в случае, если имеется) наименование и адрес юридического лица, с которым заключен государственный или муниципальный контракт либо договор подряда на выполнение комплексных кадастровых работ: ООО "Синтез геодезии и картографии", Белгородская обл., Белгород г, Студенческая ул, 17в д

Фамилия, имя, отчество кадастрового инженера (последнее - при наличии): Брик Вячеслав Аркадьевич  
основной государственный регистрационный номер кадастрового инженера индивидуального предпринимателя (ОГРНИП): —

Страховой номер индивидуального лицевого счета в системе обязательного пенсионного страхования Российской Федерации (СНИЛС) кадастрового инженера: 01957780188

Уникальный реестровый номер кадастрового инженера в реестре саморегулируемой организации кадастровых инженеров и дата внесения сведений о физическом лице в такой реестр: 1132, 22.11.2016

Полное или (в случае, если имеется) сокращенное наименование саморегулируемой организации кадастровых инженеров, членом которой является кадастровый инженер: «Ассоциация кадастровых инженеров Поволжья»

Контактный телефон: +79507157289

Почтовый адрес и адрес электронной почты, по которым осуществляется связь с кадастровым инженером: 308023, Белгородская обл, г Белгород, ул Студенческая, д. 17в, sintezgik@mail.ru

**6. Перечень документов, использованных при подготовке карты-плана территории:**

№ п/п	Реквизиты документа				
	Вид	Дата	Номер	Наименование	Иные сведения
1	2	3	4	5	6
1	<u>Кадастровый план территории</u>	<u>15.02.2024</u>	<u>б/н</u>	<u>Кадастровый план территории</u>	=
2	<u>Материалы картографо-геодезического фонда</u>	<u>27.10.2016</u>	<u>02-05-25/597</u>	<u>Выписка из каталога координат и высот геодезических пунктов на Белгородскую область</u>	=
3	<u>Иной документ, содержащий описание объекта</u>	<u>28.03.2024</u>	<u>45-3-1/3-10-5301</u>	<u>Справка о предоставлении сведений из информационной системы обеспечения градостроительной деятельности</u>	=

**7. Пояснения к карте-плану территории:**

1. –

**Сведения о пунктах геодезической сети и средствах измерений**

**1. Сведения о пунктах геодезической сети:**

№п/ п	Вид геодезической сети	Название пункта геодезической сети и тип знака	Система координат пункта геодезической сети	Координаты пункта, м		Дата обследования 14.03.2024		
						Сведения о состоянии		
				X	Y	наружного знака пункта	центра пункта	марки центра пункта
1	2	3	4	5	6	7	8	9

1	Государственная геодезическая сеть,	Валуйки, сигн.	МСК-31	355093.6 0	2223266. 17	сохранился	не обнаружен	сохранился
2	Государственная геодезическая сеть,	Старая Симоновка, сигн.	МСК-31	348394.1 0	2219330. 75	сохранился	не обнаружен	сохранился
3	Государственная геодезическая сеть,	Ромашовка, сигн.	МСК-31	343501.1 1	2227108. 94	сохранился	не обнаружен	сохранился

## 2. Сведения об использованных средствах измерений:

№п/п	Наименование и обозначение типа средства измерений - прибора (инструмента, аппаратуры)	Заводской или серийный номер средства измерений	Реквизиты свидетельства о поверке прибора (инструмента, аппаратуры) и (или) срок действия поверки
1	2	3	4
1	GNSS-приемник спутниковый геодезический многочастотный TRIUMPH-1-G3T	01835	С-ГКФ/10-07-2023/260454943
2	GNSS-приемник спутниковый геодезический многочастотный TRIUMPH-1-G3T	05408	С-ГКФ/10-07-2023/260454966

## Сведения об уточняемых земельных участках

### 1. Сведения о характерных точках границ уточняемого земельного участка с кадастровым номером 31:26:2703007:1

Система координат МСК-31

Зона № 2

Обозначение характерных точек границ	Координаты, м				Метод определения координат	Формулы, примененные для расчета средней квадратической погрешности определения координат характерных точек границ (Mt), с подставленными в такие формулы значениями и итоговые (вычисленные) значения Mt, м	Описание закрепления точки
	содержатся в Едином государственном реестре недвижимости		определены в результате выполнения комплексных кадастровых работ				
	X	Y	X	Y			
1	2	3	4	5	6	7	8

н15У	—	—	34194 9.38	22207 76.67	Метод спутниковы х геодезическ их измерений (определени й)	$Mt=\sqrt{(0.07^2+0.07^2)}$ =0.10	—
н16У	—	—	34194 9.05	22207 87.79	Метод спутниковы х геодезическ их измерений (определени й)	$Mt=\sqrt{(0.07^2+0.07^2)}$ =0.10	—
н17У	—	—	34194 7.88	22208 02.76	Метод спутниковы х геодезическ их измерений (определени й)	$Mt=\sqrt{(0.07^2+0.07^2)}$ =0.10	—
н9У	—	—	34191 4.31	22207 97.52	Метод спутниковы х геодезическ их измерений (определени й)	$Mt=\sqrt{(0.07^2+0.07^2)}$ =0.10	—
н14У	—	—	34191 9.44	22207 76.99	Метод спутниковы х геодезическ их измерений (определени й)	$Mt=\sqrt{(0.07^2+0.07^2)}$ =0.10	—
н13У	—	—	34192 4.68	22207 65.02	Метод спутниковы х геодезическ их измерений (определени й)	$Mt=\sqrt{(0.07^2+0.07^2)}$ =0.10	—

					й)		
н15У	—	—	34194 9.38	22207 76.67	Метод спутниковы х геодезическ их измерений (определени й)	$Mt=\sqrt{(0.07^2+0.07^2)}$ =0.10	—

**2. Сведения о частях границ уточняемого земельного участка с кадастровым номером 31:26:2703007:1**

Обозначение части границ		Горизонтальное проложение (S), м	Описание прохождения части границ	Сведения о согласовании местоположения границ (согласовано/спорное)
от т.	до т.			
1	2	3	4	5
н15У	н16У	11.12	—	—
н16У	н17У	15.02	—	—
н17У	н9У	33.98	—	—
н9У	н14У	21.16	—	—
н14У	н13У	13.07	—	—
н13У	н15У	27.31	—	—

**3. Сведения о характеристиках уточняемого земельного участка с кадастровым номером 31:26:2703007:1**

№ п/п	Наименование характеристики земельного участка	Значение характеристики
1	2	3
1.	Адрес земельного участка	Белгородская область, р-н Валуйский, с Шелаево, ул Молодежная, д 17а
1.1	Сведения о местоположении земельного участка (при отсутствии адреса) в структурированном в соответствии с федеральной информационной адресной системой виде	—
1.2	Дополнительные сведения о местоположении земельного участка	—
2.	Площадь земельного участка ± величина	931 кв.м ± 6 кв.м

	погрешности определения (вычисления) площади ( $P \pm \Delta P$ ), м <sup>2</sup>	
3.	Формула, примененная для вычисления предельной погрешности определения площади земельного участка с подставленными значениями и итоговые (вычисленные) значения ( $\Delta P$ ), м <sup>2</sup>	$\Delta P = 2 * 0.10 * \sqrt{931} * \sqrt{((1 + 1.08^2)/(2 * 1.08))} = 6$
4.	Площадь земельного участка согласно сведениям Единого государственного реестра недвижимости ( $P_{\text{кад}}$ ), м <sup>2</sup>	735
5.	Оценка расхождения $P$ и $P_{\text{кад}}$ ( $P - P_{\text{кад}}$ ), м <sup>2</sup>	196 кв.м
6.	Предельные минимальный и максимальный размеры земельного участка ( $P_{\text{мин}}$ и $P_{\text{макс}}$ ), м <sup>2</sup>	1500 5000
7.	Вид (виды) разрешенного использования	Для ведения личного подсобного хозяйства (приусадебный земельный участок)
7.1	Дополнительные сведения об использовании земельного участка	—
8.	Кадастровый или иной государственный учетный номер (инвентарный) здания, сооружения, объекта незавершенного строительства, расположенного на земельном участке	31:26:2703009:69
9.	Сведения о земельных участках (землях общего пользования, территории общего пользования), посредством которых обеспечивается доступ	—
10.	Иные сведения	—

**4. Пояснения к сведениям об уточняемом земельном участке с кадастровым номером: 31:26:2703007:1**

1.	В связи с тем, что местоположение границ земельного участка с кадастровым номером 31:26:2703007:1 отсутствует в ГКН (границы о земельном участке не установлены в соответствии с требованиями земельного законодательства), было произведено уточнение границы земельного участка согласно сложившемуся порядку пользования на местности и закрепленному забору. В результате геодезических измерений было установлено, что площадь земельного участка увеличивается на 196 кв.м. относительно сведений, содержащихся в ЕГРН, что не превышает предельный минимальный размер земельных участков, установленный для территориальной зоны Ж-1 - Зона застройки индивидуальными жилыми домами и малоэтажными жилыми домами блокированной застройки, в которой расположен объект комплексных кадастровых работ, и не противоречит части 2 пункта 3 статьи 42.8 ФЗ № 221 от 24.07.2007 г. О кадастровой деятельности.
----	--

Обращаю внимание, что ЗУ 31:26:2703007:1 большей частью входит в квартал 31:26:2703009, однако мы его уточняем в рамках этого КПТ, так как уточняемый ЗУ присутствует в кадастровой выписке на уточняемый квартал. Смежный квартал тоже входит в рамки данных ККР, однако для корректного отображения смежеств с соседними ЗУ эго необходимо включить в данную КПТ.

### Сведения об уточняемых земельных участках

#### 1. Сведения о характерных точках границ уточняемого земельного участка с кадастровым номером 31:26:2703007:13

Система координат МСК-31

Зона № 2

Обозначение характерных точек границ	Координаты, м				Метод определения координат	Формулы, примененные для расчета средней квадратической погрешности определения координат характерных точек границ (Mt), с подставленными в такие формулы значениями и итоговые (вычисленные) значения Mt, м	Описание закрепления точки
	содержатся в Едином государственном реестре недвижимости		определены в результате выполнения комплексных кадастровых работ				
	X	Y	X	Y			
1	2	3	4	5	6	7	8
н51У	—	—	34178 3.48	22208 50.31	Метод спутниковых геодезических измерений (определений)	$Mt=\sqrt{(0.07^2+0.07^2)}$ =0.10	—
н50У	—	—	34180 6.68	22208 75.50	Метод спутниковых геодезических измерений (определений)	$Mt=\sqrt{(0.07^2+0.07^2)}$ =0.10	—
н54У	—	—	34175 6.00	22209 62.86	Метод спутниковых геодезических	$Mt=\sqrt{(0.07^2+0.07^2)}$ =0.10	—

					измерений (определени й)		
н55У	—	—	34175 2.47	22209 56.23	Метод спутниковы х геодезическ их измерений (определени й)	$Mt=\sqrt{(0.07^2+0.07^2)}$ =0.10	—
н56У	—	—	34175 3.22	22209 52.59	Метод спутниковы х геодезическ их измерений (определени й)	$Mt=\sqrt{(0.07^2+0.07^2)}$ =0.10	—
н57У	—	—	34173 4.30	22209 43.93	Метод спутниковы х геодезическ их измерений (определени й)	$Mt=\sqrt{(0.07^2+0.07^2)}$ =0.10	—
н58У	—	—	34172 0.50	22209 35.46	Метод спутниковы х геодезическ их измерений (определени й)	$Mt=\sqrt{(0.07^2+0.07^2)}$ =0.10	—
н51У	—	—	34178 3.48	22208 50.31	Метод спутниковы х геодезическ их измерений (определени й)	$Mt=\sqrt{(0.07^2+0.07^2)}$ =0.10	—

**2. Сведения о частях границ уточняемого земельного участка с кадастровым номером 31:26:2703007:13**



Обозначение части границ		Горизонтальное проложение (S), м	Описание прохождения части границ	Сведения о согласовании местоположения границ (согласовано/спорное)
от т.	до т.			
1	2	3	4	5
н51У	н50У	34.25	—	—
н50У	н54У	101.00	—	—
н54У	н55У	7.51	—	—
н55У	н56У	3.72	—	—
н56У	н57У	20.81	—	—
н57У	н58У	16.19	—	—
н58У	н51У	105.91	—	—

**3. Сведения о характеристиках уточняемого земельного участка с кадастровым номером 31:26:2703007:13**

№ п/п	Наименование характеристики земельного участка	Значение характеристики
1	2	3
1.	Адрес земельного участка	Белгородская обл., р-н Валуйский, с Шелаево, ул Молодежная, д 31
1.1	Сведения о местоположении земельного участка (при отсутствии адреса) в структурированном в соответствии с федеральной информационной адресной системой виде	—
1.2	Дополнительные сведения о местоположении земельного участка	—
2.	Площадь земельного участка $\pm$ величина погрешности определения (вычисления) площади ( $P \pm \Delta P$ ), м <sup>2</sup>	3911 кв.м $\pm$ 13 кв.м
3.	Формула, примененная для вычисления предельной погрешности определения площади земельного участка с подставленными значениями и итоговые (вычисленные) значения ( $\Delta P$ ), м <sup>2</sup>	$\Delta P = 2 * 0.10 * \sqrt{3911} * \sqrt{((1 + 1.31^2)/(2 * 1.31))} = 13$
4.	Площадь земельного участка согласно сведениям Единого государственного реестра недвижимости ( $P_{\text{кад}}$ ), м <sup>2</sup>	3900

5.	Оценка расхождения $P$ и $P_{\text{кад}}$ ( $P - P_{\text{кад}}$ ), $\text{м}^2$	11 кв.м
6.	Предельные минимальный и максимальный размеры земельного участка ( $P_{\text{мин}}$ и $P_{\text{макс}}$ ), $\text{м}^2$	1500 5000
7.	Вид (виды) разрешенного использования	Для ведения личного подсобного хозяйства (приусадебный земельный участок)
7.1	Дополнительные сведения об использовании земельного участка	—
8.	Кадастровый или иной государственный учетный номер (инвентарный) здания, сооружения, объекта незавершенного строительства, расположенного на земельном участке	31:26:2703001:254
9.	Сведения о земельных участках (землях общего пользования, территории общего пользования), посредством которых обеспечивается доступ	—
10.	Иные сведения	—

**4. Пояснения к сведениям об уточняемом земельном участке с кадастровым номером:**  
31:26:2703007:13

1.	В связи с тем, что местоположение границ земельного участка с кадастровым номером 31:26:2703007:13 отсутствует в ГКН (границы о земельном участке не установлены в соответствии с требованиями земельного законодательства), было произведено уточнение границы земельного участка согласно сложившемуся порядку пользования на местности и закреплённому забору. В результате геодезических измерений было установлено, что площадь земельного участка увеличивается на 11 кв.м. относительно сведений, содержащихся в ЕГРН, что не превышает предельный минимальный размер земельных участков, установленный для территориальной зоны Ж-1 - Зона застройки индивидуальными жилыми домами и малоэтажными жилыми домами блокированной застройки, в которой расположен объект комплексных кадастровых работ, и не противоречит части 2 пункта 3 статьи 42.8 ФЗ № 221 от 24.07.2007 г. О кадастровой деятельности.
----	--

**Сведения об уточняемых земельных участках**

**1. Сведения о характерных точках границ уточняемого земельного участка с кадастровым номером 31:26:2703007:15**

Система координат МСК-31

Зона № 2

Обозначение	Координаты, м	Метод	Формулы,	Описание
-------------	---------------	-------	----------	----------

ние характерн ых точек границ	содержатся в Едином государственном реестре недвижимости		определены в результате выполнения комплексных кадастровых работ		определения координат	примененные для расчета средней квадратической погрешности определения координат характерных точек границ (Mt), с подставленными в такие формулы значениями и итоговые (вычисленные) значения Mt, м	закрепления точки
	X	Y	X	Y			
1	2	3	4	5	6	7	8
29	—	—	34180 6.80	22207 92.42	Метод спутниковы х геодезическ их измерений (определени й)	$Mt=\sqrt{(0.07^2+0.07^2)}$ =0.10	—
28	—	—	34184 7.83	22208 16.11	Метод спутниковы х геодезическ их измерений (определени й)	$Mt=\sqrt{(0.07^2+0.07^2)}$ =0.10	—
н8У	—	—	34184 9.79	22208 24.61	Метод спутниковы х геодезическ их измерений (определени й)	$Mt=\sqrt{(0.07^2+0.07^2)}$ =0.10	—
н30У	—	—	34184 6.72	22208 42.15	Метод спутниковы х геодезическ их измерений (определени й)	$Mt=\sqrt{(0.07^2+0.07^2)}$ =0.10	—
н43У	—	—	34181	22208	Метод	$Mt=\sqrt{(0.07^2+0.07^2)}$	—

			9.03	24.94	спутниковы х геодезическ их измерений (определени й)	=0.10	
н44У	—	—	34178 5.57	22208 04.62	Метод спутниковы х геодезическ их измерений (определени й)	$Mt=\sqrt{(0.07^2+0.07^2)}$ =0.10	—
н45У	—	—	34176 9.20	22207 90.43	Метод спутниковы х геодезическ их измерений (определени й)	$Mt=\sqrt{(0.07^2+0.07^2)}$ =0.10	—
н46У	—	—	34175 7.08	22207 77.64	Метод спутниковы х геодезическ их измерений (определени й)	$Mt=\sqrt{(0.07^2+0.07^2)}$ =0.10	—
н47У	—	—	34174 7.97	22207 68.40	Метод спутниковы х геодезическ их измерений (определени й)	$Mt=\sqrt{(0.07^2+0.07^2)}$ =0.10	—
н48У	—	—	34174 4.87	22207 65.50	Метод спутниковы х геодезическ их измерений (определени й)	$Mt=\sqrt{(0.07^2+0.07^2)}$ =0.10	—

н49У	—	—	34175 6.53	22207 50.11	Метод спутниковы х геодезическ их измерений (определени й)	$Mt=\sqrt{(0.07^2+0.07^2)}$ =0.10	—
24	—	—	34176 4.61	22207 43.61	Метод спутниковы х геодезическ их измерений (определени й)	$Mt=\sqrt{(0.07^2+0.07^2)}$ =0.10	—
31	—	—	34177 2.76	22207 53.03	Метод спутниковы х геодезическ их измерений (определени й)	$Mt=\sqrt{(0.07^2+0.07^2)}$ =0.10	—
30	—	—	34178 1.37	22207 67.36	Метод спутниковы х геодезическ их измерений (определени й)	$Mt=\sqrt{(0.07^2+0.07^2)}$ =0.10	—
29	—	—	34180 6.80	22207 92.42	Метод спутниковы х геодезическ их измерений (определени й)	$Mt=\sqrt{(0.07^2+0.07^2)}$ =0.10	—

**2. Сведения о частях границ уточняемого земельного участка с кадастровым номером 31:26:2703007:15**

Обозначение части границ		Горизонтальное проложение (S), м	Описание прохождения части границ	Сведения о согласовании местоположения границ (согласовано/спорное)
от т.	до т.			

1	2	3	4	5
29	28	47.38	—	—
28	н8У	8.72	—	—
н8У	н30У	17.81	—	—
н30У	н43У	32.60	—	—
н43У	н44У	39.15	—	—
н44У	н45У	21.66	—	—
н45У	н46У	17.62	—	—
н46У	н47У	12.98	—	—
н47У	н48У	4.24	—	—
н48У	н49У	19.31	—	—
н49У	24	10.37	—	—
24	31	12.46	—	—
31	30	16.72	—	—
30	29	35.70	—	—

**3. Сведения о характеристиках уточняемого земельного участка с кадастровым номером 31:26:2703007:15**

№ п/п	Наименование характеристики земельного участка	Значение характеристики
1	2	3
1.	Адрес земельного участка	Белгородская обл, р-н Валуйский, с Шелаево, ул Октябрьская, д 35
1.1	Сведения о местоположении земельного участка (при отсутствии адреса) в структурированном в соответствии с федеральной информационной адресной системой виде	—
1.2	Дополнительные сведения о местоположении земельного участка	—
2.	Площадь земельного участка $\pm$ величина погрешности определения (вычисления) площади ( $P \pm \Delta P$ ), м <sup>2</sup>	2925 кв.м $\pm$ 11 кв.м

3.	Формула, примененная для вычисления предельной погрешности определения площади земельного участка с подставленными значениями и итоговые (вычисленные) значения ( $\Delta P$ ), м <sup>2</sup>	$\Delta P = 2 * 0.10 * \sqrt{2925} * \sqrt{((1 + 1.06^2)/(2 * 1.06))} = 11$
4.	Площадь земельного участка согласно сведениям Единого государственного реестра недвижимости ( $P_{\text{кад}}$ ), м <sup>2</sup>	3000
5.	Оценка расхождения $P$ и $P_{\text{кад}}$ ( $P - P_{\text{кад}}$ ), м <sup>2</sup>	75 кв.м
6.	Предельные минимальный и максимальный размеры земельного участка ( $P_{\text{мин}}$ и $P_{\text{макс}}$ ), м <sup>2</sup>	1500 5000
7.	Вид (виды) разрешенного использования	Для ведения личного подсобного хозяйства (приусадебный земельный участок)
7.1	Дополнительные сведения об использовании земельного участка	—
8.	Кадастровый или иной государственный учетный номер (инвентарный) здания, сооружения, объекта незавершенного строительства, расположенного на земельном участке	31:26:2703007:77
9.	Сведения о земельных участках (землях общего пользования, территории общего пользования), посредством которых обеспечивается доступ	—
10.	Иные сведения	—

**4. Пояснения к сведениям об уточняемом земельном участке с кадастровым номером: 31:26:2703007:15**

1.	В связи с тем, что местоположение границ земельного участка с кадастровым номером 31:26:2703007:15 отсутствует в ГКН (границы о земельном участке не установлены в соответствии с требованиями земельного законодательства), было произведено уточнение границы земельного участка согласно сложившемуся порядку пользования на местности и закрепленному забору. В результате геодезических измерений было установлено, что площадь земельного участка уменьшилась на 75 кв.м. относительно сведений, содержащихся в ЕГРН, что меньше площади земельного участка, сведения о котором содержатся в Едином государственном реестре недвижимости, не более чем на десять процентов, что не противоречит части 2 пункта 3 статьи 42.8 ФЗ № 221 от 24.07.2007 г. О кадастровой деятельности.
----	--

**Сведения об уточняемых земельных участках**

**1. Сведения о характерных точках границ уточняемого земельного участка с кадастровым номером 31:26:2703007:16**

Система координат МСК-31

Зона № 2

Обозначение характерных точек границ	Координаты, м				Метод определения координат	Формулы, примененные для расчета средней квадратической погрешности определения координат характерных точек границ (Mt), с подставленными в такие формулы значениями и итоговые (вычисленные) значения Mt, м	Описание закрепления точки
	содержатся в Едином государственном реестре недвижимости		определены в результате выполнения комплексных кадастровых работ				
	X	Y	X	Y			
1	2	3	4	5	6	7	8
н43У	—	—	34181 9.03	22208 24.94	Метод спутниковых геодезических измерений (определений)	$Mt=\sqrt{(0.07^2+0.07^2)}$ =0.10	—
н30У	—	—	34184 6.72	22208 42.15	Метод спутниковых геодезических измерений (определений)	$Mt=\sqrt{(0.07^2+0.07^2)}$ =0.10	—
н31У	—	—	34183 6.30	22208 60.53	Метод спутниковых геодезических измерений (определений)	$Mt=\sqrt{(0.07^2+0.07^2)}$ =0.10	—
н39У	—	—	34182 4.17	22208 81.92	Метод спутниковых геодезических измерений (определений)	$Mt=\sqrt{(0.07^2+0.07^2)}$ =0.10	—



н50У	—	—	34180 6.68	22208 75.50	Метод спутниковы х геодезическ их измерений (определени й)	$Mt=\sqrt{(0.07^2+0.07^2)}$ =0.10	—
н51У	—	—	34178 3.48	22208 50.31	Метод спутниковы х геодезическ их измерений (определени й)	$Mt=\sqrt{(0.07^2+0.07^2)}$ =0.10	—
3	—	—	34177 4.03	22208 37.99	Метод спутниковы х геодезическ их измерений (определени й)	$Mt=\sqrt{(0.07^2+0.07^2)}$ =0.10	—
2	—	—	34176 7.27	22208 30.19	Метод спутниковы х геодезическ их измерений (определени й)	$Mt=\sqrt{(0.07^2+0.07^2)}$ =0.10	—
15	—	—	34175 7.87	22208 16.50	Метод спутниковы х геодезическ их измерений (определени й)	$Mt=\sqrt{(0.07^2+0.07^2)}$ =0.10	—
14	—	—	34174 7.27	22208 00.65	Метод спутниковы х геодезическ их измерений (определени й)	$Mt=\sqrt{(0.07^2+0.07^2)}$ =0.10	—

					й)		
13	—	—	34173 2.36	22207 80.91	Метод спутниковы х геодезическ их измерений (определени й)	$Mt=\sqrt{(0.07^2+0.07^2)}$ =0.10	—
н52У	—	—	34173 7.08	22207 77.47	Метод спутниковы х геодезическ их измерений (определени й)	$Mt=\sqrt{(0.07^2+0.07^2)}$ =0.10	—
н53У	—	—	34174 0.64	22207 75.28	Метод спутниковы х геодезическ их измерений (определени й)	$Mt=\sqrt{(0.07^2+0.07^2)}$ =0.10	—
н47У	—	—	34174 7.97	22207 68.40	Метод спутниковы х геодезическ их измерений (определени й)	$Mt=\sqrt{(0.07^2+0.07^2)}$ =0.10	—
н46У	—	—	34175 7.08	22207 77.64	Метод спутниковы х геодезическ их измерений (определени й)	$Mt=\sqrt{(0.07^2+0.07^2)}$ =0.10	—
н45У	—	—	34176 9.20	22207 90.43	Метод спутниковы х геодезическ их измерений	$Mt=\sqrt{(0.07^2+0.07^2)}$ =0.10	—

					(определени й)		
н44У	—	—	34178 5.57	22208 04.62	Метод спутниковы х геодезическ их измерений (определени й)	$Mt=\sqrt{(0.07^2+0.07^2)}$ =0.10	—
н43У	—	—	34181 9.03	22208 24.94	Метод спутниковы х геодезическ их измерений (определени й)	$Mt=\sqrt{(0.07^2+0.07^2)}$ =0.10	—

**2. Сведения о частях границ уточняемого земельного участка с кадастровым номером 31:26:2703007:16**

Обозначение части границ		Горизонтальное проложение (S), м	Описание прохождения части границ	Сведения о согласовании местоположения границ (согласовано/спорное)
от т.	до т.			
1	2	3	4	5
н43У	н30У	32.60	—	—
н30У	н31У	21.13	—	—
н31У	н39У	24.59	—	—
н39У	н50У	18.63	—	—
н50У	н51У	34.25	—	—
н51У	3	15.53	—	—
3	2	10.32	—	—
2	15	16.61	—	—
15	14	19.07	—	—
14	13	24.74	—	—
13	н52У	5.84	—	—
н52У	н53У	4.18	—	—

н53У	н47У	10.05	—	—
н47У	н46У	12.98	—	—
н46У	н45У	17.62	—	—
н45У	н44У	21.66	—	—
н44У	н43У	39.15	—	—

**3. Сведения о характеристиках уточняемого земельного участка с кадастровым номером 31:26:2703007:16**

№ п/п	Наименование характеристики земельного участка	Значение характеристики
1	2	3
1.	Адрес земельного участка	Белгородская обл, р-н Валуйский, с Шелаево, ул Октябрьская, д 34
1.1	Сведения о местоположении земельного участка (при отсутствии адреса) в структурированном в соответствии с федеральной информационной адресной системой виде	—
1.2	Дополнительные сведения о местоположении земельного участка	—
2.	Площадь земельного участка $\pm$ величина погрешности определения (вычисления) площади ( $P \pm \Delta P$ ), м <sup>2</sup>	4501 кв.м $\pm$ 13 кв.м
3.	Формула, примененная для вычисления предельной погрешности определения площади земельного участка с подставленными значениями и итоговые (вычисленные) значения ( $\Delta P$ ), м <sup>2</sup>	$\Delta P = 2 * 0.10 * \sqrt{4501} * \sqrt{((1 + 1.01^2)/(2 * 1.01))} = 13$
4.	Площадь земельного участка согласно сведениям Единого государственного реестра недвижимости ( $P_{\text{кад}}$ ), м <sup>2</sup>	4400
5.	Оценка расхождения $P$ и $P_{\text{кад}}$ ( $P - P_{\text{кад}}$ ), м <sup>2</sup>	101 кв.м
6.	Предельные минимальный и максимальный размеры земельного участка ( $P_{\text{мин}}$ и $P_{\text{макс}}$ ), м <sup>2</sup>	1500 5000
7.	Вид (виды) разрешенного использования	Для ведения личного подсобного хозяйства (приусадебный земельный участок)
7.1	Дополнительные сведения об использовании	—

	земельного участка	
8.	Кадастровый или иной государственный учетный номер (инвентарный) здания, сооружения, объекта незавершенного строительства, расположенного на земельном участке	31:26:2703007:80
9.	Сведения о земельных участках (землях общего пользования, территории общего пользования), посредством которых обеспечивается доступ	—
10.	Иные сведения	—

**4. Пояснения к сведениям об уточняемом земельном участке с кадастровым номером:**  
**31:26:2703007:16**

1.	В связи с тем, что местоположение границ земельного участка с кадастровым номером 31:26:2703007:16 отсутствует в ГКН (границы о земельном участке не установлены в соответствии с требованиями земельного законодательства), было произведено уточнение границы земельного участка согласно сложившемуся порядку пользования на местности и закрепленному забору. В результате геодезических измерений было установлено, что площадь земельного участка увеличивается на 101 кв.м. относительно сведений, содержащихся в ЕГРН, что не превышает предельный минимальный размер земельных участков, установленный для территориальной зоны Ж-1 - Зона застройки индивидуальными жилыми домами и малоэтажными жилыми домами блокированной застройки, в которой расположен объект комплексных кадастровых работ, и не противоречит части 2 пункта 3 статьи 42.8 ФЗ № 221 от 24.07.2007 г. О кадастровой деятельности.
----	---

**Сведения об уточняемых земельных участках**

**1. Сведения о характерных точках границ уточняемого земельного участка с кадастровым номером 31:26:2703007:18**

**Система координат МСК-31**

**Зона № 2**

Обозначение характерных точек границ	Координаты, м				Метод определения координат	Формулы, примененные для расчета средней квадратической погрешности определения координат характерных точек границ (Mt), с подставленными в такие формулы значениями и итоговые (вычисленные) значения Mt, м	Описание закрепления точки
	содержатся в Едином государственном реестре недвижимости		определены в результате выполнения комплексных кадастровых работ				
	X	Y	X	Y			
1	2	3	4	5	6	7	8

23	—	—	34170 8.21	22207 78.57	Метод спутниковы х геодезическ их измерений (определени й)	$Mt=\sqrt{(0.07^2+0.07^2)}$ =0.10	—
22	—	—	34171 2.38	22207 89.67	Метод спутниковы х геодезическ их измерений (определени й)	$Mt=\sqrt{(0.07^2+0.07^2)}$ =0.10	—
21	—	—	34171 8.30	22208 01.01	Метод спутниковы х геодезическ их измерений (определени й)	$Mt=\sqrt{(0.07^2+0.07^2)}$ =0.10	—
20	—	—	34172 3.28	22208 13.69	Метод спутниковы х геодезическ их измерений (определени й)	$Mt=\sqrt{(0.07^2+0.07^2)}$ =0.10	—
19	—	—	34172 4.08	22208 24.46	Метод спутниковы х геодезическ их измерений (определени й)	$Mt=\sqrt{(0.07^2+0.07^2)}$ =0.10	—
18	—	—	34171 3.63	22208 52.78	Метод спутниковы х геодезическ их измерений (определени й)	$Mt=\sqrt{(0.07^2+0.07^2)}$ =0.10	—

					й)		
н63У	—	—	34168 6.15	22208 27.16	Метод спутниковы х геодезическ их измерений (определени й)	$Mt=\sqrt{(0.07^2+0.07^2)}$ =0.10	—
н64У	—	—	34169 0.37	22208 21.50	Метод спутниковы х геодезическ их измерений (определени й)	$Mt=\sqrt{(0.07^2+0.07^2)}$ =0.10	—
н65У	—	—	34168 8.92	22207 94.24	Метод спутниковы х геодезическ их измерений (определени й)	$Mt=\sqrt{(0.07^2+0.07^2)}$ =0.10	—
н66У	—	—	34168 7.17	22207 76.23	Метод спутниковы х геодезическ их измерений (определени й)	$Mt=\sqrt{(0.07^2+0.07^2)}$ =0.10	—
12	—	—	34170 1.60	22207 68.56	Метод спутниковы х геодезическ их измерений (определени й)	$Mt=\sqrt{(0.07^2+0.07^2)}$ =0.10	—
23	—	—	34170 8.21	22207 78.57	Метод спутниковы х геодезическ их измерений	$Mt=\sqrt{(0.07^2+0.07^2)}$ =0.10	—

					(определени й)		
--	--	--	--	--	-------------------	--	--

**2. Сведения о частях границ уточняемого земельного участка с кадастровым номером 31:26:2703007:18**

Обозначение части границ		Горизонтальное проложение (S), м	Описание прохождения части границ	Сведения о согласовании местоположения границ (согласовано/спорное)
от т.	до т.			
1	2	3	4	5
23	22	11.86	—	—
22	21	12.79	—	—
21	20	13.62	—	—
20	19	10.80	—	—
19	18	30.19	—	—
18	н63У	37.57	—	—
н63У	н64У	7.06	—	—
н64У	н65У	27.30	—	—
н65У	н66У	18.09	—	—
н66У	12	16.34	—	—
12	23	12.00	—	—

**3. Сведения о характеристиках уточняемого земельного участка с кадастровым номером 31:26:2703007:18**

№ п/п	Наименование характеристики земельного участка	Значение характеристики
1	2	3
1.	Адрес земельного участка	Белгородская обл, р-н Валуйский, с Шелаево, ул Октябрьская, д 32
1.1	Сведения о местоположении земельного участка (при отсутствии адреса) в структурированном в соответствии с федеральной информационной адресной системой виде	—
1.2	Дополнительные сведения о местоположении земельного участка	—



2.	Площадь земельного участка $\pm$ величина погрешности определения (вычисления) площади ( $P \pm \Delta P$ ), м <sup>2</sup>	2000 кв.м $\pm$ 10 кв.м
3.	Формула, примененная для вычисления предельной погрешности определения площади земельного участка с подставленными значениями и итоговые (вычисленные) значения ( $\Delta P$ ), м <sup>2</sup>	$\Delta P = 2 * 0.10 * \sqrt{2000} * \sqrt{((1 + 2.22^2)/(2 * 2.22))} = 10$
4.	Площадь земельного участка согласно сведениям Единого государственного реестра недвижимости ( $P_{\text{кад}}$ ), м <sup>2</sup>	1900
5.	Оценка расхождения $P$ и $P_{\text{кад}}$ ( $P - P_{\text{кад}}$ ), м <sup>2</sup>	100 кв.м
6.	Предельные минимальный и максимальный размеры земельного участка ( $P_{\text{мин}}$ и $P_{\text{макс}}$ ), м <sup>2</sup>	1500 5000
7.	Вид (виды) разрешенного использования	Для ведения личного подсобного хозяйства (приусадебный земельный участок)
7.1	Дополнительные сведения об использовании земельного участка	—
8.	Кадастровый или иной государственный учетный номер (инвентарный) здания, сооружения, объекта незавершенного строительства, расположенного на земельном участке	31:26:2703007:83
9.	Сведения о земельных участках (землях общего пользования, территории общего пользования), посредством которых обеспечивается доступ	—
10.	Иные сведения	—

**4. Пояснения к сведениям об уточняемом земельном участке с кадастровым номером:  
31:26:2703007:18**

1.	В связи с тем, что местоположение границ земельного участка с кадастровым номером 31:26:2703007:18 отсутствует в ГКН (границы о земельном участке не установлены в соответствии с требованиями земельного законодательства), было произведено уточнение границы земельного участка согласно сложившемуся порядку пользования на местности и закреплённому забору. В результате геодезических измерений было установлено, что площадь земельного участка увеличивается на 100 кв.м. относительно сведений, содержащихся в ЕГРН, что не превышает предельный минимальный размер земельных участков, установленный для территориальной зоны Ж-1 - Зона застройки индивидуальными жилыми домами и малоэтажными жилыми домами блокированной застройки, в которой расположен объект комплексных кадастровых работ, и не противоречит части 2 пункта 3 статьи 42.8 ФЗ № 221 от 24.07.2007 г. О кадастровой деятельности.
----	---

## Сведения об уточняемых земельных участках

**1. Сведения о характерных точках границ уточняемого земельного участка с кадастровым номером 31:26:2703007:19**

**Система координат МСК-31**

**Зона № 2**

Обозначение характерных точек границ	Координаты, м				Метод определения координат	Формулы, примененные для расчета средней квадратической погрешности определения координат характерных точек границ (Mt), с подставленными в такие формулы значениями и итоговые (вычисленные) значения Mt, м	Описание закрепления точки
	содержатся в Едином государственном реестре недвижимости		определены в результате выполнения комплексных кадастровых работ				
	X	Y	X	Y			
1	2	3	4	5	6	7	8
3	—	—	34177 4.03	22208 37.99	Метод спутниковых геодезических измерений (определений)	$Mt=\sqrt{(0.07^2+0.07^2)}$ =0.10	—
н51У	—	—	34178 3.48	22208 50.31	Метод спутниковых геодезических измерений (определений)	$Mt=\sqrt{(0.07^2+0.07^2)}$ =0.10	—
н58У	—	—	34172 0.50	22209 35.46	Метод спутниковых геодезических измерений (определений)	$Mt=\sqrt{(0.07^2+0.07^2)}$ =0.10	—
н59У	—	—	34169 8.15	22209 19.17	Метод спутниковых	$Mt=\sqrt{(0.07^2+0.07^2)}$ =0.10	—

					х геодезическ их измерений (определени й)		
н60У	—	—	34170 9.36	22209 05.47	Метод спутниковы х геодезическ их измерений (определени й)	$Mt=\sqrt{(0.07^2+0.07^2)}$ =0.10	—
1	—	—	34171 4.20	22208 99.97	Метод спутниковы х геодезическ их измерений (определени й)	$Mt=\sqrt{(0.07^2+0.07^2)}$ =0.10	—
4	—	—	34172 1.54	22209 04.79	Метод спутниковы х геодезическ их измерений (определени й)	$Mt=\sqrt{(0.07^2+0.07^2)}$ =0.10	—
3	—	—	34177 4.03	22208 37.99	Метод спутниковы х геодезическ их измерений (определени й)	$Mt=\sqrt{(0.07^2+0.07^2)}$ =0.10	—

**2. Сведения о частях границ уточняемого земельного участка с кадастровым номером 31:26:2703007:19**

Обозначение части границ		Горизонтальное проложение (S), м	Описание прохождения части границ	Сведения о согласовании местоположения границ (согласовано/спорное)
от т.	до т.			
1	2	3	4	5

3	н51У	15.53	—	—
н51У	н58У	105.91	—	—
н58У	н59У	27.66	—	—
н59У	н60У	17.70	—	—
н60У	1	7.33	—	—
1	4	8.78	—	—
4	3	84.96	—	—

**3. Сведения о характеристиках уточняемого земельного участка с кадастровым номером 31:26:2703007:19**

№ п/п	Наименование характеристики земельного участка	Значение характеристики
1	2	3
1.	Адрес земельного участка	Белгородская область, р-н Валуйский, с Шелаево, ул Молодежная, д 32
1.1	Сведения о местоположении земельного участка (при отсутствии адреса) в структурированном в соответствии с федеральной информационной адресной системой виде	—
1.2	Дополнительные сведения о местоположении земельного участка	—
2.	Площадь земельного участка $\pm$ величина погрешности определения (вычисления) площади ( $P \pm \Delta P$ ), м <sup>2</sup>	2023 кв.м $\pm$ 9 кв.м
3.	Формула, примененная для вычисления предельной погрешности определения площади земельного участка с подставленными значениями и итоговые (вычисленные) значения ( $\Delta P$ ), м <sup>2</sup>	$\Delta P = 2 * 0.10 * \sqrt{2023} * \sqrt{((1 + 1.14^2)/(2 * 1.14))} = 9$
4.	Площадь земельного участка согласно сведениям Единого государственного реестра недвижимости ( $P_{\text{кад}}$ ), м <sup>2</sup>	2000
5.	Оценка расхождения $P$ и $P_{\text{кад}}$ ( $P - P_{\text{кад}}$ ), м <sup>2</sup>	23 кв.м
6.	Предельные минимальный и максимальный размеры земельного участка ( $P_{\text{мин}}$ и $P_{\text{макс}}$ ), м <sup>2</sup>	1500 5000
7.	Вид (виды) разрешенного использования	Для ведения личного подсобного

		хозяйства (приусадебный земельный участок)
7.1	Дополнительные сведения об использовании земельного участка	—
8.	Кадастровый или иной государственный учетный номер (инвентарный) здания, сооружения, объекта незавершенного строительства, расположенного на земельном участке	31:26:2703001:481
9.	Сведения о земельных участках (землях общего пользования, территории общего пользования), посредством которых обеспечивается доступ	—
10.	Иные сведения	—

**4. Пояснения к сведениям об уточняемом земельном участке с кадастровым номером:**  
**31:26:2703007:19**

1.	В связи с тем, что местоположение границ земельного участка с кадастровым номером 31:26:2703007:19 отсутствует в ГКН (границы о земельном участке не установлены в соответствии с требованиями земельного законодательства), было произведено уточнение границы земельного участка согласно сложившемуся порядку пользования на местности и закрепленному забору. В результате геодезических измерений было установлено, что площадь земельного участка увеличивается на 23 кв.м. относительно сведений, содержащихся в ЕГРН, что не превышает предельный минимальный размер земельных участков, установленный для территориальной зоны Ж-1 - Зона застройки индивидуальными жилыми домами и малоэтажными жилыми домами блокированной застройки, в которой расположен объект комплексных кадастровых работ, и не противоречит части 2 пункта 3 статьи 42.8 ФЗ № 221 от 24.07.2007 г. О кадастровой деятельности.
----	--

**Сведения об уточняемых земельных участках**

**1. Сведения о характерных точках границ уточняемого земельного участка с кадастровым номером 31:26:2703007:2**

**Система координат МСК-31**

**Зона № 2**

Обозначение характерных точек границ	Координаты, м				Метод определения координат	Формулы, примененные для расчета средней квадратической погрешности определения координат характерных точек границ (Mt), с подставленными в такие формулы значениями и итоговые (вычисленные)	Описание закрепления точки
	содержатся в Едином государственном реестре недвижимости		определены в результате выполнения комплексных кадастровых работ				
	X	Y	X	Y			

						значения Mt, м	
1	2	3	4	5	6	7	8
н12У	—	—	34191 7.46	22207 61.11	Метод спутниковы х геодезическ их измерений (определени й)	$Mt=\sqrt{(0.07^2+0.07^2)}$ =0.10	—
н13У	—	—	34192 4.68	22207 65.02	Метод спутниковы х геодезическ их измерений (определени й)	$Mt=\sqrt{(0.07^2+0.07^2)}$ =0.10	—
н14У	—	—	34191 9.44	22207 76.99	Метод спутниковы х геодезическ их измерений (определени й)	$Mt=\sqrt{(0.07^2+0.07^2)}$ =0.10	—
н9У	—	—	34191 4.31	22207 97.52	Метод спутниковы х геодезическ их измерений (определени й)	$Mt=\sqrt{(0.07^2+0.07^2)}$ =0.10	—
н10У	—	—	34189 2.51	22207 96.51	Метод спутниковы х геодезическ их измерений (определени й)	$Mt=\sqrt{(0.07^2+0.07^2)}$ =0.10	—
н11У	—	—	34188	22207	Метод спутниковы	$Mt=\sqrt{(0.07^2+0.07^2)}$	—

			6.95	99.18	х геодезическ их измерений (определени й)	=0.10	
н4У	—	—	34187 7.66	22207 97.51	Метод спутниковы х геодезическ их измерений (определени й)	$Mt=\sqrt{(0.07^2+0.07^2)}$ =0.10	—
н3У	—	—	34188 4.35	22207 84.41	Метод спутниковы х геодезическ их измерений (определени й)	$Mt=\sqrt{(0.07^2+0.07^2)}$ =0.10	—
н2У	—	—	34188 9.56	22207 79.20	Метод спутниковы х геодезическ их измерений (определени й)	$Mt=\sqrt{(0.07^2+0.07^2)}$ =0.10	—
н1У	—	—	34189 1.43	22207 53.27	Метод спутниковы х геодезическ их измерений (определени й)	$Mt=\sqrt{(0.07^2+0.07^2)}$ =0.10	—
н12У	—	—	34191 7.46	22207 61.11	Метод спутниковы х геодезическ их измерений (определени й)	$Mt=\sqrt{(0.07^2+0.07^2)}$ =0.10	—

**2. Сведения о частях границ уточняемого земельного участка с кадастровым номером**

<u>31:26:2703007:2</u>				
Обозначение части границ		Горизонтальное проложение (S), м	Описание прохождения части границ	Сведения о согласовании местоположения границ (согласовано/спорное)
от т.	до т.			
1	2	3	4	5
н12У	н13У	8.21	—	—
н13У	н14У	13.07	—	—
н14У	н9У	21.16	—	—
н9У	н10У	21.82	—	—
н10У	н11У	6.17	—	—
н11У	н4У	9.44	—	—
н4У	н3У	14.71	—	—
н3У	н2У	7.37	—	—
н2У	н1У	26.00	—	—
н1У	н12У	27.19	—	—
<b>3. Сведения о характеристиках уточняемого земельного участка с кадастровым номером <u>31:26:2703007:2</u></b>				
№ п/п	Наименование характеристики земельного участка	Значение характеристики		
1	2	3		
1.	Адрес земельного участка	Белгородская обл, р-н Валуйский, с Шелаево		
1.1	Сведения о местоположении земельного участка (при отсутствии адреса) в структурированном в соответствии с федеральной информационной адресной системой виде	—		
1.2	Дополнительные сведения о местоположении земельного участка	—		
2.	Площадь земельного участка ± величина погрешности определения (вычисления) площади ( $P \pm \Delta P$ ), м <sup>2</sup>	1290 кв.м ± 7 кв.м		
3.	Формула, примененная для вычисления предельной погрешности определения площади земельного участка с подставленными значениями и итоговые	$\Delta P = 2 * 0.10 * \sqrt{1290} * \sqrt{((1 + 1.02^2)/(2 * 1.02))} = 7$		



	(вычисленные) значения ( $\Delta P$ ), м <sup>2</sup>	
4.	Площадь земельного участка согласно сведениям Единого государственного реестра недвижимости ( $P_{\text{кад}}$ ), м <sup>2</sup>	1300
5.	Оценка расхождения $P$ и $P_{\text{кад}}$ ( $P - P_{\text{кад}}$ ), м <sup>2</sup>	10 кв.м
6.	Предельные минимальный и максимальный размеры земельного участка ( $P_{\text{мин}}$ и $P_{\text{макс}}$ ), м <sup>2</sup>	1500 5000
7.	Вид (виды) разрешенного использования	Для ведения личного подсобного хозяйства (приусадебный земельный участок)
7.1	Дополнительные сведения об использовании земельного участка	—
8.	Кадастровый или иной государственный учетный номер (инвентарный) здания, сооружения, объекта незавершенного строительства, расположенного на земельном участке	—
9.	Сведения о земельных участках (землях общего пользования, территории общего пользования), посредством которых обеспечивается доступ	—
10.	Иные сведения	—

**4. Пояснения к сведениям об уточняемом земельном участке с кадастровым номером:**  
31:26:2703007:2

1.	<p>В связи с тем, что местоположение границ земельного участка с кадастровым номером 31:26:2703007:2 отсутствует в ГКН (границы о земельном участке не установлены в соответствии с требованиями земельного законодательства), было произведено уточнение границы земельного участка согласно сложившемуся порядку пользования на местности и закреплённому забору. В результате геодезических измерений было установлено, что площадь земельного участка уменьшилась на 10 кв.м. относительно сведений, содержащихся в ЕГРН, что меньше площади земельного участка, сведения о котором содержатся в Едином государственном реестре недвижимости, не более чем на десять процентов, что не противоречит части 2 пункта 3 статьи 42.8 ФЗ № 221 от 24.07.2007 г. О кадастровой деятельности.</p> <p>Обращаю внимание, что ЗУ 31:26:2703007:2 большей частью входит в квартал 31:26:2703009, однако мы его уточняем в рамках этоко КПТ, так как уточняемый ЗУ присутствует в кадастровой выписке на уточняемый квартал. Смежный квартал тоже входит в рамки данных ККР, однако для корректного отображения смежеств с соседними ЗУ эго необходимо включить в данную КПТ.</p>
----	---

**Сведения об уточняемых земельных участках**

**1. Сведения о характерных точках границ уточняемого земельного участка с кадастровым номером 31:26:2703007:21**

**Система координат МСК-31**

**Зона № 2**

Обозначение характерных точек границ	Координаты, м				Метод определения координат	Формулы, примененные для расчета средней квадратической погрешности определения координат характерных точек границ (Mt), с подставленными в такие формулы значениями и итоговые (вычисленные) значения Mt, м	Описание закрепления точки
	содержатся в Едином государственном реестре недвижимости		определены в результате выполнения комплексных кадастровых работ				
	X	Y	X	Y			
1	2	3	4	5	6	7	8
15	—	—	34175 7.87	22208 16.50	Метод спутниковых геодезических измерений (определений)	$Mt=\sqrt{(0.07^2+0.07^2)}$ =0.10	—
2	—	—	34176 7.27	22208 30.19	Метод спутниковых геодезических измерений (определений)	$Mt=\sqrt{(0.07^2+0.07^2)}$ =0.10	—
1	—	—	34171 4.20	22208 99.97	Метод спутниковых геодезических измерений (определений)	$Mt=\sqrt{(0.07^2+0.07^2)}$ =0.10	—
н60У	—	—	34170 9.36	22209 05.47	Метод спутниковых геодезическ	$Mt=\sqrt{(0.07^2+0.07^2)}$ =0.10	—

					их измерений (определений)		
н59У	—	—	34169 8.15	22209 19.17	Метод спутниковых геодезических измерений (определений)	$Mt=\sqrt{(0.07^2+0.07^2)}=0.10$	—
н61У	—	—	34168 1.64	22209 04.07	Метод спутниковых геодезических измерений (определений)	$Mt=\sqrt{(0.07^2+0.07^2)}=0.10$	—
н62У	—	—	34169 6.49	22208 86.83	Метод спутниковых геодезических измерений (определений)	$Mt=\sqrt{(0.07^2+0.07^2)}=0.10$	—
17	—	—	34170 3.47	22208 85.13	Метод спутниковых геодезических измерений (определений)	$Mt=\sqrt{(0.07^2+0.07^2)}=0.10$	—
16	—	—	34175 6.39	22208 18.37	Метод спутниковых геодезических измерений (определений)	$Mt=\sqrt{(0.07^2+0.07^2)}=0.10$	—
15	—	—	34175 7.87	22208 16.50	Метод спутниковых	$Mt=\sqrt{(0.07^2+0.07^2)}=0.10$	—

					геодезическ их измерений (определени й)		
--	--	--	--	--	---	--	--

**2. Сведения о частях границ уточняемого земельного участка с кадастровым номером 31:26:2703007:21**

Обозначение части границ		Горизонтальное проложение (S), м	Описание прохождения части границ	Сведения о согласовании местоположения границ (согласовано/спорное)
от т.	до т.			
1	2	3	4	5
15	2	16.61	—	—
2	1	87.67	—	—
1	н60У	7.33	—	—
н60У	н59У	17.70	—	—
н59У	н61У	22.37	—	—
н61У	н62У	22.75	—	—
н62У	17	7.18	—	—
17	16	85.19	—	—
16	15	2.38	—	—

**3. Сведения о характеристиках уточняемого земельного участка с кадастровым номером 31:26:2703007:21**

№ п/п	Наименование характеристики земельного участка	Значение характеристики
1	2	3
1.	Адрес земельного участка	Белгородская обл, р-н Валуйский, с Шелаево, ул Молодежная, д 33
1.1	Сведения о местоположении земельного участка (при отсутствии адреса) в структурированном в соответствии с федеральной информационной адресной системой виде	—
1.2	Дополнительные сведения о местоположении земельного участка	—

2.	Площадь земельного участка $\pm$ величина погрешности определения (вычисления) площади ( $P \pm \Delta P$ ), м <sup>2</sup>	2051 кв.м $\pm$ 9 кв.м
3.	Формула, примененная для вычисления предельной погрешности определения площади земельного участка с подставленными значениями и итоговые (вычисленные) значения ( $\Delta P$ ), м <sup>2</sup>	$\Delta P = 2 * 0.10 * \sqrt{2051} * \sqrt{((1 + 1.20^2)/(2 * 1.20))} = 9$
4.	Площадь земельного участка согласно сведениям Единого государственного реестра недвижимости ( $P_{\text{кад}}$ ), м <sup>2</sup>	1900
5.	Оценка расхождения $P$ и $P_{\text{кад}}$ ( $P - P_{\text{кад}}$ ), м <sup>2</sup>	151 кв.м
6.	Предельные минимальный и максимальный размеры земельного участка ( $P_{\text{мин}}$ и $P_{\text{макс}}$ ), м <sup>2</sup>	1500 5000
7.	Вид (виды) разрешенного использования	Для ведения личного подсобного хозяйства (приусадебный земельный участок)
7.1	Дополнительные сведения об использовании земельного участка	—
8.	Кадастровый или иной государственный учетный номер (инвентарный) здания, сооружения, объекта незавершенного строительства, расположенного на земельном участке	31:26:2703007:58
9.	Сведения о земельных участках (землях общего пользования, территории общего пользования), посредством которых обеспечивается доступ	—
10.	Иные сведения	—

**4. Пояснения к сведениям об уточняемом земельном участке с кадастровым номером:**  
**31:26:2703007:21**

1.	В связи с тем, что местоположение границ земельного участка с кадастровым номером 31:26:2703007:21 отсутствует в ГКН (границы о земельном участке не установлены в соответствии с требованиями земельного законодательства), было произведено уточнение границы земельного участка согласно сложившемуся порядку пользования на местности и закреплённому забору. В результате геодезических измерений было установлено, что площадь земельного участка увеличивается на 151 кв.м. относительно сведений, содержащихся в ЕГРН, что не превышает предельный минимальный размер земельных участков, установленный для территориальной зоны Ж-1 - Зона застройки индивидуальными жилыми домами и малоэтажными жилыми домами блокированной застройки, в которой расположен объект комплексных кадастровых работ, и не противоречит части 2 пункта 3 статьи 42.8 ФЗ № 221 от 24.07.2007 г. О кадастровой деятельности.
----	---

## Сведения об уточняемых земельных участках

**1. Сведения о характерных точках границ уточняемого земельного участка с кадастровым номером 31:26:2703007:24**

**Система координат МСК-31**

**Зона № 2**

Обозначение характерных точек границ	Координаты, м				Метод определения координат	Формулы, примененные для расчета средней квадратической погрешности определения координат характерных точек границ (Mt), с подставленными в такие формулы значениями и итоговые (вычисленные) значения Mt, м	Описание закрепления точки
	содержатся в Едином государственном реестре недвижимости		определены в результате выполнения комплексных кадастровых работ				
	X	Y	X	Y			
1	2	3	4	5	6	7	8
н79У	—	—	34167 0.18	22208 42.76	Метод спутниковых геодезических измерений (определений)	$Mt=\sqrt{(0.07^2+0.07^2)}$ =0.10	—
н80У	—	—	34165 7.73	22208 57.27	Метод спутниковых геодезических измерений (определений)	$Mt=\sqrt{(0.07^2+0.07^2)}$ =0.10	—
н81У	—	—	34164 1.51	22208 78.07	Метод спутниковых геодезических измерений (определений)	$Mt=\sqrt{(0.07^2+0.07^2)}$ =0.10	—
н82У	—	—	34161 3.41	22208 56.61	Метод спутниковых	$Mt=\sqrt{(0.07^2+0.07^2)}$ =0.10	—

					х геодезическ их измерений (определени й)		
46	—	—	34161 4.74	22208 54.81	Метод спутниковы х геодезическ их измерений (определени й)	$Mt=\sqrt{(0.07^2+0.07^2)}$ =0.10	—
45	—	—	34164 1.17	22208 17.73	Метод спутниковы х геодезическ их измерений (определени й)	$Mt=\sqrt{(0.07^2+0.07^2)}$ =0.10	—
н79У	—	—	34167 0.18	22208 42.76	Метод спутниковы х геодезическ их измерений (определени й)	$Mt=\sqrt{(0.07^2+0.07^2)}$ =0.10	—

**2. Сведения о частях границ уточняемого земельного участка с кадастровым номером 31:26:2703007:24**

Обозначение части границ		Горизонтальное проложение (S), м	Описание прохождения части границ	Сведения о согласовании местоположения границ (согласовано/спорное)
от т.	до т.			
1	2	3	4	5
н79У	н80У	19.12	—	—
н80У	н81У	26.38	—	—
н81У	н82У	35.36	—	—
н82У	46	2.24	—	—
46	45	45.54	—	—

45	н79У	38.32	—	—
<b>3. Сведения о характеристиках уточняемого земельного участка с кадастровым номером 31:26:2703007:24</b>				
№ п/п	Наименование характеристики земельного участка	Значение характеристики		
1	2	3		
1.	Адрес земельного участка	Белгородская обл, р-н Валуйский, с Шелаево, ул Молодежная, д 35		
1.1	Сведения о местоположении земельного участка (при отсутствии адреса) в структурированном в соответствии с федеральной информационной адресной системой виде	—		
1.2	Дополнительные сведения о местоположении земельного участка	—		
2.	Площадь земельного участка $\pm$ величина погрешности определения (вычисления) площади ( $P \pm \Delta P$ ), м <sup>2</sup>	1702 кв.м $\pm$ 8 кв.м		
3.	Формула, примененная для вычисления предельной погрешности определения площади земельного участка с подставленными значениями и итоговые (вычисленные) значения ( $\Delta P$ ), м <sup>2</sup>	$\Delta P = 2 * 0.10 * \sqrt{1702} * \sqrt{((1 + 1.06^2)/(2 * 1.06))} = 8$		
4.	Площадь земельного участка согласно сведениям Единого государственного реестра недвижимости ( $P_{\text{кад}}$ ), м <sup>2</sup>	1500		
5.	Оценка расхождения $P$ и $P_{\text{кад}}$ ( $P - P_{\text{кад}}$ ), м <sup>2</sup>	202 кв.м		
6.	Предельные минимальный и максимальный размеры земельного участка ( $P_{\text{мин}}$ и $P_{\text{макс}}$ ), м <sup>2</sup>	1500 5000		
7.	Вид (виды) разрешенного использования	Для ведения личного подсобного хозяйства (приусадебный земельный участок)		
7.1	Дополнительные сведения об использовании земельного участка	—		
8.	Кадастровый или иной государственный учетный номер (инвентарный) здания, сооружения, объекта незавершенного строительства, расположенного на земельном участке	31:26:2703007:85		
9.	Сведения о земельных участках (землях общего	—		



	пользования, территории общего пользования), посредством которых обеспечивается доступ	
10.	Иные сведения	—

**4. Пояснения к сведениям об уточняемом земельном участке с кадастровым номером:**  
31:26:2703007:24

1.	В связи с тем, что местоположение границ земельного участка с кадастровым номером 31:26:2703007:24 отсутствует в ГКН (границы о земельном участке не установлены в соответствии с требованиями земельного законодательства), было произведено уточнение границы земельного участка согласно сложившемуся порядку пользования на местности и закрепленному забору. В результате геодезических измерений было установлено, что площадь земельного участка увеличивается на 202 кв.м. относительно сведений, содержащихся в ЕГРН, что не превышает предельный минимальный размер земельных участков, установленный для территориальной зоны Ж-1 - Зона застройки индивидуальными жилыми домами и малоэтажными жилыми домами блокированной застройки, в которой расположен объект комплексных кадастровых работ, и не противоречит части 2 пункта 3 статьи 42.8 ФЗ № 221 от 24.07.2007 г. О кадастровой деятельности.
----	---

**Сведения об уточняемых земельных участках**

**1. Сведения о характерных точках границ уточняемого земельного участка с кадастровым номером 31:26:2703007:25**

Система координат МСК-31

Зона № 2

Обозначение характерных точек границ	Координаты, м				Метод определения координат	Формулы, примененные для расчета средней квадратической погрешности определения координат характерных точек границ (Mt), с подставленными в такие формулы значениями и итоговые (вычисленные) значения Mt, м	Описание закрепления точки
	содержатся в Едином государственном реестре недвижимости		определены в результате выполнения комплексных кадастровых работ				
	X	Y	X	Y			
1	2	3	4	5	6	7	8
50	—	—	34163 3.89	22207 21.75	Метод спутниковых геодезических измерений (определений)	$Mt=\sqrt{(0.07^2+0.07^2)}$ =0.10	—

55	—	—	34163 4.06	22207 23.22	Метод спутниковы х геодезическ их измерений (определени й)	$Mt=\sqrt{(0.07^2+0.07^2)}$ =0.10	—
54	—	—	34163 4.57	22207 29.26	Метод спутниковы х геодезическ их измерений (определени й)	$Mt=\sqrt{(0.07^2+0.07^2)}$ =0.10	—
53	—	—	34163 5.15	22207 36.12	Метод спутниковы х геодезическ их измерений (определени й)	$Mt=\sqrt{(0.07^2+0.07^2)}$ =0.10	—
52	—	—	34163 6.32	22207 52.23	Метод спутниковы х геодезическ их измерений (определени й)	$Mt=\sqrt{(0.07^2+0.07^2)}$ =0.10	—
51	—	—	34163 9.15	22207 91.40	Метод спутниковы х геодезическ их измерений (определени й)	$Mt=\sqrt{(0.07^2+0.07^2)}$ =0.10	—
49	—	—	34161 6.27	22208 15.29	Метод спутниковы х геодезическ их измерений (определени й)	$Mt=\sqrt{(0.07^2+0.07^2)}$ =0.10	—

					й)		
48	—	—	34160 0.79	22208 13.77	Метод спутниковы х геодезическ их измерений (определени й)	$Mt=\sqrt{(0.07^2+0.07^2)}$ =0.10	—
47	—	—	34159 0.18	22207 87.64	Метод спутниковы х геодезическ их измерений (определени й)	$Mt=\sqrt{(0.07^2+0.07^2)}$ =0.10	—
н76У	—	—	34160 6.56	22207 84.69	Метод спутниковы х геодезическ их измерений (определени й)	$Mt=\sqrt{(0.07^2+0.07^2)}$ =0.10	—
н77У	—	—	34160 3.71	22207 42.57	Метод спутниковы х геодезическ их измерений (определени й)	$Mt=\sqrt{(0.07^2+0.07^2)}$ =0.10	—
н78У	—	—	34160 5.10	22207 22.81	Метод спутниковы х геодезическ их измерений (определени й)	$Mt=\sqrt{(0.07^2+0.07^2)}$ =0.10	—
50	—	—	34163 3.89	22207 21.75	Метод спутниковы х геодезическ их измерений	$Mt=\sqrt{(0.07^2+0.07^2)}$ =0.10	—

					(определени й)		
--	--	--	--	--	-------------------	--	--

**2. Сведения о частях границ уточняемого земельного участка с кадастровым номером 31:26:2703007:25**

Обозначение части границ		Горизонтальное проложение (S), м	Описание прохождения части границ	Сведения о согласовании местоположения границ (согласовано/спорное)
от т.	до т.			
1	2	3	4	5
50	55	1.48	—	—
55	54	6.06	—	—
54	53	6.88	—	—
53	52	16.15	—	—
52	51	39.27	—	—
51	49	33.08	—	—
49	48	15.55	—	—
48	47	28.20	—	—
47	н76У	16.64	—	—
н76У	н77У	42.22	—	—
н77У	н78У	19.81	—	—
н78У	50	28.81	—	—

**3. Сведения о характеристиках уточняемого земельного участка с кадастровым номером 31:26:2703007:25**

№ п/п	Наименование характеристики земельного участка	Значение характеристики
1	2	3
1.	Адрес земельного участка	Белгородская обл, р-н Валуйский, с Шелаево
1.1	Сведения о местоположении земельного участка (при отсутствии адреса) в структурированном в соответствии с федеральной информационной адресной системой виде	—
1.2	Дополнительные сведения о местоположении	—

	земельного участка	
2.	Площадь земельного участка $\pm$ величина погрешности определения (вычисления) площади ( $P \pm \Delta P$ ), м <sup>2</sup>	2998 кв.м $\pm$ 12 кв.м
3.	Формула, примененная для вычисления предельной погрешности определения площади земельного участка с подставленными значениями и итоговые (вычисленные) значения ( $\Delta P$ ), м <sup>2</sup>	$\Delta P = 2 * 0.10 * \sqrt{2998} * \sqrt{((1 + 1.91^2)/(2 * 1.91))} = 12$
4.	Площадь земельного участка согласно сведениям Единого государственного реестра недвижимости ( $P_{\text{кад}}$ ), м <sup>2</sup>	3000
5.	Оценка расхождения $P$ и $P_{\text{кад}}$ ( $P - P_{\text{кад}}$ ), м <sup>2</sup>	2 кв.м
6.	Предельные минимальный и максимальный размеры земельного участка ( $P_{\text{мин}}$ и $P_{\text{макс}}$ ), м <sup>2</sup>	1500 5000
7.	Вид (виды) разрешенного использования	Для ведения личного подсобного хозяйства (приусадебный земельный участок)
7.1	Дополнительные сведения об использовании земельного участка	—
8.	Кадастровый или иной государственный учетный номер (инвентарный) здания, сооружения, объекта незавершенного строительства, расположенного на земельном участке	31:26:2703007:69
9.	Сведения о земельных участках (землях общего пользования, территории общего пользования), посредством которых обеспечивается доступ	—
10.	Иные сведения	—

**4. Пояснения к сведениям об уточняемом земельном участке с кадастровым номером:**  
31:26:2703007:25

1.	В связи с тем, что местоположение границ земельного участка с кадастровым номером 31:26:2703007:25 отсутствует в ГКН (границы о земельном участке не установлены в соответствии с требованиями земельного законодательства), было произведено уточнение границы земельного участка согласно сложившемуся порядку пользования на местности и закреплённому забору. В результате геодезических измерений было установлено, что площадь земельного участка уменьшилась на 2 кв.м. относительно сведений, содержащихся в ЕГРН, что меньше площади земельного участка, сведения о котором содержатся в Едином государственном реестре недвижимости, не более чем на десять процентов, что не противоречит части 2 пункта 3 статьи 42.8 ФЗ № 221 от 24.07.2007 г. О кадастровой деятельности.
----	---

## Сведения об уточняемых земельных участках

**1. Сведения о характерных точках границ уточняемого земельного участка с кадастровым номером 31:26:2703007:28**

**Система координат МСК-31**

**Зона № 2**

Обозначение характерных точек границ	Координаты, м				Метод определения координат	Формулы, примененные для расчета средней квадратической погрешности определения координат характерных точек границ (Mt), с подставленными в такие формулы значениями и итоговые (вычисленные) значения Mt, м	Описание закрепления точки
	содержатся в Едином государственном реестре недвижимости		определены в результате выполнения комплексных кадастровых работ				
	X	Y	X	Y			
1	2	3	4	5	6	7	8
н169У	—	—	34157 6.79	22207 26.85	Метод спутниковых геодезических измерений (определений)	$Mt=\sqrt{(0.07^2+0.07^2)}$ =0.10	—
н170У	—	—	34157 8.11	22207 31.72	Метод спутниковых геодезических измерений (определений)	$Mt=\sqrt{(0.07^2+0.07^2)}$ =0.10	—
н171У	—	—	34157 9.90	22207 39.45	Метод спутниковых геодезических измерений (определений)	$Mt=\sqrt{(0.07^2+0.07^2)}$ =0.10	—
н172У	—	—	34158 3.80	22207 56.15	Метод спутниковых	$Mt=\sqrt{(0.07^2+0.07^2)}$ =0.10	—

					х геодезическ их измерений (определени й)		
н173У	—	—	34158 2.65	22207 73.99	Метод спутниковы х геодезическ их измерений (определени й)	$Mt=\sqrt{(0.07^2+0.07^2)}$ =0.10	—
н158У	—	—	34154 0.01	22207 84.17	Метод спутниковы х геодезическ их измерений (определени й)	$Mt=\sqrt{(0.07^2+0.07^2)}$ =0.10	—
н157У	—	—	34152 6.66	22207 62.43	Метод спутниковы х геодезическ их измерений (определени й)	$Mt=\sqrt{(0.07^2+0.07^2)}$ =0.10	—
н165У	—	—	34151 7.31	22207 47.20	Метод спутниковы х геодезическ их измерений (определени й)	$Mt=\sqrt{(0.07^2+0.07^2)}$ =0.10	—
н166У	—	—	34154 4.60	22207 36.43	Метод спутниковы х геодезическ их измерений (определени й)	$Mt=\sqrt{(0.07^2+0.07^2)}$ =0.10	—

н167У	—	—	34155 8.44	22207 31.16	Метод спутниковы х геодезическ их измерений (определени й)	$Mt=\sqrt{(0.07^2+0.07^2)}$ =0.10	—
н168У	—	—	34156 4.46	22207 29.24	Метод спутниковы х геодезическ их измерений (определени й)	$Mt=\sqrt{(0.07^2+0.07^2)}$ =0.10	—
н169У	—	—	34157 6.79	22207 26.85	Метод спутниковы х геодезическ их измерений (определени й)	$Mt=\sqrt{(0.07^2+0.07^2)}$ =0.10	—

**2. Сведения о частях границ уточняемого земельного участка с кадастровым номером 31:26:2703007:28**

Обозначение части границ		Горизонтальное проложение (S), м	Описание прохождения части границ	Сведения о согласовании местоположения границ (согласовано/спорное)
от т.	до т.			
1	2	3	4	5
н169У	н170У	5.05	—	—
н170У	н171У	7.93	—	—
н171У	н172У	17.15	—	—
н172У	н173У	17.88	—	—
н173У	н158У	43.84	—	—
н158У	н157У	25.51	—	—
н157У	н165У	17.87	—	—
н165У	н166У	29.34	—	—



н166У	н167У	14.81	—	—
н167У	н168У	6.32	—	—
н168У	н169У	12.56	—	—

**3. Сведения о характеристиках уточняемого земельного участка с кадастровым номером 31:26:2703007:28**

№ п/п	Наименование характеристики земельного участка	Значение характеристики
1	2	3
1.	Адрес земельного участка	Белгородская обл, р-н Валуйский, с Шелаево
1.1	Сведения о местоположении земельного участка (при отсутствии адреса) в структурированном в соответствии с федеральной информационной адресной системой виде	—
1.2	Дополнительные сведения о местоположении земельного участка	—
2.	Площадь земельного участка $\pm$ величина погрешности определения (вычисления) площади ( $P \pm \Delta P$ ), м <sup>2</sup>	2513 кв.м $\pm$ 10 кв.м
3.	Формула, примененная для вычисления предельной погрешности определения площади земельного участка с подставленными значениями и итоговые (вычисленные) значения ( $\Delta P$ ), м <sup>2</sup>	$\Delta P = 2 * 0.10 * \sqrt{2513} * \sqrt{((1 + 1.16^2)/(2 * 1.16))} = 10$
4.	Площадь земельного участка согласно сведениям Единого государственного реестра недвижимости ( $P_{\text{кад}}$ ), м <sup>2</sup>	2400
5.	Оценка расхождения $P$ и $P_{\text{кад}}$ ( $P - P_{\text{кад}}$ ), м <sup>2</sup>	113 кв.м
6.	Предельные минимальный и максимальный размеры земельного участка ( $P_{\text{мин}}$ и $P_{\text{макс}}$ ), м <sup>2</sup>	1500 5000
7.	Вид (виды) разрешенного использования	Для ведения личного подсобного хозяйства (приусадебный земельный участок)
7.1	Дополнительные сведения об использовании земельного участка	—

8.	Кадастровый или иной государственный учетный номер (инвентарный) здания, сооружения, объекта незавершенного строительства, расположенного на земельном участке	31:26:2703001:199
9.	Сведения о земельных участках (землях общего пользования, территории общего пользования), посредством которых обеспечивается доступ	—
10.	Иные сведения	—

**4. Пояснения к сведениям об уточняемом земельном участке с кадастровым номером:**  
**31:26:2703007:28**

1.	В связи с тем, что местоположение границ земельного участка с кадастровым номером 31:26:2703007:28 отсутствует в ГКН (границы о земельном участке не установлены в соответствии с требованиями земельного законодательства), было произведено уточнение границы земельного участка согласно сложившемуся порядку пользования на местности и закреплённому забору. В результате геодезических измерений было установлено, что площадь земельного участка увеличивается на 113 кв.м. относительно сведений, содержащихся в ЕГРН, что не превышает предельный минимальный размер земельных участков, установленный для территориальной зоны Ж-1 - Зона застройки индивидуальными жилыми домами и малоэтажными жилыми домами блокированной застройки, в которой расположен объект комплексных кадастровых работ, и не противоречит части 2 пункта 3 статьи 42.8 ФЗ № 221 от 24.07.2007 г. О кадастровой деятельности.
----	---

**Сведения об уточняемых земельных участках**

**1. Сведения о характерных точках границ уточняемого земельного участка с кадастровым номером 31:26:2703007:29**

Система координат МСК-31

Зона № 2

Обозначение характерных точек границ	Координаты, м				Метод определения координат	Формулы, примененные для расчета средней квадратической погрешности определения координат характерных точек границ (Mt), с подставленными в такие формулы значениями и итоговые (вычисленные) значения Mt, м	Описание закрепления точки
	содержатся в Едином государственном реестре недвижимости		определены в результате выполнения комплексных кадастровых работ				
	X	Y	X	Y			
1	2	3	4	5	6	7	8
n157У	—	—	34152	22207	Метод спутниковы	$Mt=\sqrt{(0.07^2+0.07^2)}$	—

			6.66	62.43	х геодезическ их измерений (определени й)	=0.10	
н158У	—	—	34154 0.01	22207 84.17	Метод спутниковы х геодезическ их измерений (определени й)	$Mt=\sqrt{(0.07^2+0.07^2)}$ =0.10	—
н127У	—	—	34154 7.67	22207 96.60	Метод спутниковы х геодезическ их измерений (определени й)	$Mt=\sqrt{(0.07^2+0.07^2)}$ =0.10	—
н126У	—	—	34152 5.08	22208 13.70	Метод спутниковы х геодезическ их измерений (определени й)	$Mt=\sqrt{(0.07^2+0.07^2)}$ =0.10	—
н147У	—	—	34151 4.41	22207 91.76	Метод спутниковы х геодезическ их измерений (определени й)	$Mt=\sqrt{(0.07^2+0.07^2)}$ =0.10	—
н146У	—	—	34150 1.75	22207 95.89	Метод спутниковы х геодезическ их измерений (определени й)	$Mt=\sqrt{(0.07^2+0.07^2)}$ =0.10	—

н159У	—	—	34149 2.34	22207 68.17	Метод спутниковы х геодезическ их измерений (определени й)	$Mt=\sqrt{(0.07^2+0.07^2)}$ =0.10	—
н160У	—	—	34148 6.78	22207 49.95	Метод спутниковы х геодезическ их измерений (определени й)	$Mt=\sqrt{(0.07^2+0.07^2)}$ =0.10	—
н155У	—	—	34150 5.57	22207 48.83	Метод спутниковы х геодезическ их измерений (определени й)	$Mt=\sqrt{(0.07^2+0.07^2)}$ =0.10	—
н156У	—	—	34150 9.38	22207 68.13	Метод спутниковы х геодезическ их измерений (определени й)	$Mt=\sqrt{(0.07^2+0.07^2)}$ =0.10	—
н157У	—	—	34152 6.66	22207 62.43	Метод спутниковы х геодезическ их измерений (определени й)	$Mt=\sqrt{(0.07^2+0.07^2)}$ =0.10	—

**2. Сведения о частях границ уточняемого земельного участка с кадастровым номером 31:26:2703007:29**

Обозначение части границ		Горизонтальное проложение (S), м	Описание прохождения части границ	Сведения о согласовании местоположения границ (согласовано/спорное)
от т.	до т.			

1	2	3	4	5
н157У	н158У	25.51	—	—
н158У	н127У	14.60	—	—
н127У	н126У	28.33	—	—
н126У	н147У	24.40	—	—
н147У	н146У	13.32	—	—
н146У	н159У	29.27	—	—
н159У	н160У	19.05	—	—
н160У	н155У	18.82	—	—
н155У	н156У	19.67	—	—
н156У	н157У	18.20	—	—

**3. Сведения о характеристиках уточняемого земельного участка с кадастровым номером 31:26:2703007:29**

№ п/п	Наименование характеристики земельного участка	Значение характеристики
1	2	3
1.	Адрес земельного участка	Белгородская обл, р-н Валуйский, с Шелаево, ул Октябрьская, д 17
1.1	Сведения о местоположении земельного участка (при отсутствии адреса) в структурированном в соответствии с федеральной информационной адресной системой виде	—
1.2	Дополнительные сведения о местоположении земельного участка	—
2.	Площадь земельного участка $\pm$ величина погрешности определения (вычисления) площади ( $P \pm \Delta P$ ), м <sup>2</sup>	1810 кв.м $\pm$ 9 кв.м
3.	Формула, примененная для вычисления предельной погрешности определения площади земельного участка с подставленными значениями и итоговые (вычисленные) значения ( $\Delta P$ ), м <sup>2</sup>	$\Delta P = 2 * 0.10 * \sqrt{1810} * \sqrt{((1 + 1.07^2)/(2 * 1.07))} = 9$
4.	Площадь земельного участка согласно сведениям Единого государственного реестра недвижимости	1500

	$(P_{\text{кад}}), \text{ м}^2$	
5.	Оценка расхождения $P$ и $P_{\text{кад}}$ ( $P - P_{\text{кад}}$ ), $\text{ м}^2$	310 кв.м
6.	Предельные минимальный и максимальный размеры земельного участка ( $P_{\text{мин}}$ и $P_{\text{макс}}$ ), $\text{ м}^2$	1500 5000
7.	Вид (виды) разрешенного использования	Для ведения личного подсобного хозяйства (приусадебный земельный участок)
7.1	Дополнительные сведения об использовании земельного участка	—
8.	Кадастровый или иной государственный учетный номер (инвентарный) здания, сооружения, объекта незавершенного строительства, расположенного на земельном участке	31:26:2703007:75
9.	Сведения о земельных участках (землях общего пользования, территории общего пользования), посредством которых обеспечивается доступ	—
10.	Иные сведения	—

#### 4. Пояснения к сведениям об уточняемом земельном участке с кадастровым номером:

31:26:2703007:29

1.	В связи с тем, что местоположение границ земельного участка с кадастровым номером 31:26:2703007:29 отсутствует в ГКН (границы о земельном участке не установлены в соответствии с требованиями земельного законодательства), было произведено уточнение границы земельного участка согласно сложившемуся порядку пользования на местности и закрепленному забору. В результате геодезических измерений было установлено, что площадь земельного участка увеличивается на 310 кв.м. относительно сведений, содержащихся в ЕГРН, что не превышает предельный минимальный размер земельных участков, установленный для территориальной зоны Ж-1 - Зона застройки индивидуальными жилыми домами и малоэтажными жилыми домами блокированной застройки, в которой расположен объект комплексных кадастровых работ, и не противоречит части 2 пункта 3 статьи 42.8 ФЗ № 221 от 24.07.2007 г. О кадастровой деятельности.
----	---

#### Сведения об уточняемых земельных участках

##### 1. Сведения о характерных точках границ уточняемого земельного участка с кадастровым номером 31:26:2703007:30

Система координат МСК-31

Зона № 2

Обозначение	Координаты, м	Метод	Формулы,	Описание
-------------	---------------	-------	----------	----------

ние характерн ых точек границ	содержатся в Едином государственном реестре недвижимости		определены в результате выполнения комплексных кадастровых работ		определения координат	примененные для расчета средней квадратической погрешности определения координат характерных точек границ (Mt), с подставленными в такие формулы значениями и итоговые (вычисленные) значения Mt, м	закрепления точки
	X	Y	X	Y			
1	2	3	4	5	6	7	8
н160У	—	—	34148 6.78	22207 49.95	Метод спутниковы х геодезическ их измерений (определени й)	$Mt=\sqrt{(0.07^2+0.07^2)}$ =0.10	—
н159У	—	—	34149 2.34	22207 68.17	Метод спутниковы х геодезическ их измерений (определени й)	$Mt=\sqrt{(0.07^2+0.07^2)}$ =0.10	—
н146У	—	—	34150 1.75	22207 95.89	Метод спутниковы х геодезическ их измерений (определени й)	$Mt=\sqrt{(0.07^2+0.07^2)}$ =0.10	—
н145У	—	—	34146 8.39	22207 94.52	Метод спутниковы х геодезическ их измерений (определени й)	$Mt=\sqrt{(0.07^2+0.07^2)}$ =0.10	—
н144У	—	—	34146	22207	Метод	$Mt=\sqrt{(0.07^2+0.07^2)}$	—

			1.29	94.01	спутниковы х геодезическ их измерений (определени й)	=0.10	
н161У	—	—	34145 8.72	22207 93.49	Метод спутниковы х геодезическ их измерений (определени й)	$Mt=\sqrt{(0.07^2+0.07^2)}$ =0.10	—
н162У	—	—	34146 3.17	22207 66.29	Метод спутниковы х геодезическ их измерений (определени й)	$Mt=\sqrt{(0.07^2+0.07^2)}$ =0.10	—
н163У	—	—	34146 8.13	22207 54.40	Метод спутниковы х геодезическ их измерений (определени й)	$Mt=\sqrt{(0.07^2+0.07^2)}$ =0.10	—
н164У	—	—	34147 1.29	22207 50.64	Метод спутниковы х геодезическ их измерений (определени й)	$Mt=\sqrt{(0.07^2+0.07^2)}$ =0.10	—
н160У	—	—	34148 6.78	22207 49.95	Метод спутниковы х геодезическ их измерений (определени й)	$Mt=\sqrt{(0.07^2+0.07^2)}$ =0.10	—



**2. Сведения о частях границ уточняемого земельного участка с кадастровым номером 31:26:2703007:30**

Обозначение части границ		Горизонтальное проложение (S), м	Описание прохождения части границ	Сведения о согласовании местоположения границ (согласовано/спорное)
от т.	до т.			
1	2	3	4	5
н160У	н159У	19.05	—	—
н159У	н146У	29.27	—	—
н146У	н145У	33.39	—	—
н145У	н144У	7.12	—	—
н144У	н161У	2.62	—	—
н161У	н162У	27.56	—	—
н162У	н163У	12.88	—	—
н163У	н164У	4.91	—	—
н164У	н160У	15.51	—	—

**3. Сведения о характеристиках уточняемого земельного участка с кадастровым номером 31:26:2703007:30**

№ п/п	Наименование характеристики земельного участка	Значение характеристики
1	2	3
1.	Адрес земельного участка	Белгородская область, р-н Валуйский, с Шелаево, ул Октябрьская, д 16д
1.1	Сведения о местоположении земельного участка (при отсутствии адреса) в структурированном в соответствии с федеральной информационной адресной системой виде	—
1.2	Дополнительные сведения о местоположении земельного участка	—
2.	Площадь земельного участка $\pm$ величина погрешности определения (вычисления) площади ( $P \pm \Delta P$ ), м <sup>2</sup>	1386 кв.м $\pm$ 7 кв.м
3.	Формула, примененная для вычисления предельной погрешности определения площади земельного	$\Delta P = 2 * 0.10 * \sqrt{1386} * \sqrt{((1 + 1.07^2)/(2 * 1.07))} = 7$

	участка с подставленными значениями и итоговые (вычисленные) значения ( $\Delta P$ ), м <sup>2</sup>	
4.	Площадь земельного участка согласно сведениям Единого государственного реестра недвижимости ( $P_{\text{кад}}$ ), м <sup>2</sup>	1200
5.	Оценка расхождения $P$ и $P_{\text{кад}}$ ( $P - P_{\text{кад}}$ ), м <sup>2</sup>	186 кв.м
6.	Предельные минимальный и максимальный размеры земельного участка ( $P_{\text{мин}}$ и $P_{\text{макс}}$ ), м <sup>2</sup>	1500 5000
7.	Вид (виды) разрешенного использования	Для ведения личного подсобного хозяйства (приусадебный земельный участок)
7.1	Дополнительные сведения об использовании земельного участка	—
8.	Кадастровый или иной государственный учетный номер (инвентарный) здания, сооружения, объекта незавершенного строительства, расположенного на земельном участке	31:26:2703001:75
9.	Сведения о земельных участках (землях общего пользования, территории общего пользования), посредством которых обеспечивается доступ	—
10.	Иные сведения	—

**4. Пояснения к сведениям об уточняемом земельном участке с кадастровым номером:**  
**31:26:2703007:30**

1.	<p>В связи с тем, что местоположение границ земельного участка с кадастровым номером 31:26:2703007:30 отсутствует в ГКН (границы о земельном участке не установлены в соответствии с требованиями земельного законодательства), было произведено уточнение границы земельного участка согласно сложившемуся порядку пользования на местности и закрепленному забору. В результате геодезических измерений было установлено, что площадь земельного участка увеличивается на 186 кв.м. относительно сведений, содержащихся в ЕГРН, что не превышает предельный минимальный размер земельных участков, установленный для территориальной зоны Ж-1 - Зона застройки индивидуальными жилыми домами и малоэтажными жилыми домами блокированной застройки, в которой расположен объект комплексных кадастровых работ, и не противоречит части 2 пункта 3 статьи 42.8 ФЗ № 221 от 24.07.2007 г. О кадастровой деятельности.</p> <p>Обращаю внимание, что на данном ЗУ фактически находится один жилой дом.</p>
----	---

**Сведения об уточняемых земельных участках**

**1. Сведения о характерных точках границ уточняемого земельного участка с кадастровым номером 31:26:2703007:31**

Обозначение характерных точек границ	Координаты, м				Метод определения координат	Формулы, примененные для расчета средней квадратической погрешности определения координат характерных точек границ (Mt), с подставленными в такие формулы значениями и итоговые (вычисленные) значения Mt, м	Описание закрепления точки
	содержатся в Едином государственном реестре недвижимости		определены в результате выполнения комплексных кадастровых работ				
	X	Y	X	Y			
1	2	3	4	5	6	7	8
н128У	—	—	34155 7.69	22207 94.49	Метод спутниковых геодезических измерений (определений)	$Mt=\sqrt{(0.07^2+0.07^2)}$ =0.10	—
н129У	—	—	34156 1.79	22208 04.57	Метод спутниковых геодезических измерений (определений)	$Mt=\sqrt{(0.07^2+0.07^2)}$ =0.10	—
н130У	—	—	34155 5.50	22208 10.18	Метод спутниковых геодезических измерений (определений)	$Mt=\sqrt{(0.07^2+0.07^2)}$ =0.10	—
н131У	—	—	34155 2.83	22208 07.92	Метод спутниковых геодезических измерений (определений)	$Mt=\sqrt{(0.07^2+0.07^2)}$ =0.10	—

					й)		
н132У	—	—	34155 0.64	22208 08.75	Метод спутниковы х геодезическ их измерений (определени й)	$Mt=\sqrt{(0.07^2+0.07^2)}$ =0.10	—
н133У	—	—	34154 6.69	22208 13.79	Метод спутниковы х геодезическ их измерений (определени й)	$Mt=\sqrt{(0.07^2+0.07^2)}$ =0.10	—
н113У	—	—	34156 0.17	22208 24.32	Метод спутниковы х геодезическ их измерений (определени й)	$Mt=\sqrt{(0.07^2+0.07^2)}$ =0.10	—
н112У	—	—	34153 8.28	22208 49.07	Метод спутниковы х геодезическ их измерений (определени й)	$Mt=\sqrt{(0.07^2+0.07^2)}$ =0.10	—
н121У	—	—	34153 1.76	22208 42.28	Метод спутниковы х геодезическ их измерений (определени й)	$Mt=\sqrt{(0.07^2+0.07^2)}$ =0.10	—
н122У	—	—	34150 9.63	22208 59.39	Метод спутниковы х геодезическ их измерений	$Mt=\sqrt{(0.07^2+0.07^2)}$ =0.10	—

					(определени й)		
н123У	—	—	34150 0.92	22208 36.05	Метод спутниковы х геодезическ их измерений (определени й)	$Mt=\sqrt{(0.07^2+0.07^2)}$ =0.10	—
н124У	—	—	34151 1.75	22208 29.17	Метод спутниковы х геодезическ их измерений (определени й)	$Mt=\sqrt{(0.07^2+0.07^2)}$ =0.10	—
н125У	—	—	34152 5.25	22208 20.60	Метод спутниковы х геодезическ их измерений (определени й)	$Mt=\sqrt{(0.07^2+0.07^2)}$ =0.10	—
н126У	—	—	34152 5.08	22208 13.70	Метод спутниковы х геодезическ их измерений (определени й)	$Mt=\sqrt{(0.07^2+0.07^2)}$ =0.10	—
н127У	—	—	34154 7.67	22207 96.60	Метод спутниковы х геодезическ их измерений (определени й)	$Mt=\sqrt{(0.07^2+0.07^2)}$ =0.10	—
н128У	—	—	34155 7.69	22207 94.49	Метод спутниковы х геодезическ их	$Mt=\sqrt{(0.07^2+0.07^2)}$ =0.10	—

					измерений (определени й)		
--	--	--	--	--	--------------------------------	--	--

**2. Сведения о частях границ уточняемого земельного участка с кадастровым номером 31:26:2703007:31**

Обозначение части границ		Горизонтальное проложение (S), м	Описание прохождения части границ	Сведения о согласовании местоположения границ (согласовано/спорное)
от т.	до т.			
1	2	3	4	5
н128У	н129У	10.88	—	—
н129У	н130У	8.43	—	—
н130У	н131У	3.50	—	—
н131У	н132У	2.34	—	—
н132У	н133У	6.40	—	—
н133У	н113У	17.11	—	—
н113У	н112У	33.04	—	—
н112У	н121У	9.41	—	—
н121У	н122У	27.97	—	—
н122У	н123У	24.91	—	—
н123У	н124У	12.83	—	—
н124У	н125У	15.99	—	—
н125У	н126У	6.90	—	—
н126У	н127У	28.33	—	—
н127У	н128У	10.24	—	—

**3. Сведения о характеристиках уточняемого земельного участка с кадастровым номером 31:26:2703007:31**

№ п/п	Наименование характеристики земельного участка	Значение характеристики
1	2	3
1.	Адрес земельного участка	Белгородская область, р-н Валуйский, с Шелаево, ул

		Молодежная, д 36
1.1	Сведения о местоположении земельного участка (при отсутствии адреса) в структурированном в соответствии с федеральной информационной адресной системой виде	—
1.2	Дополнительные сведения о местоположении земельного участка	—
2.	Площадь земельного участка $\pm$ величина погрешности определения (вычисления) площади ( $P \pm \Delta P$ ), м <sup>2</sup>	1762 кв.м $\pm$ 8 кв.м
3.	Формула, примененная для вычисления предельной погрешности определения площади земельного участка с подставленными значениями и итоговые (вычисленные) значения ( $\Delta P$ ), м <sup>2</sup>	$\Delta P = 2 * 0.10 * \sqrt{1762} * \sqrt{((1 + 1.07^2)/(2 * 1.07))} = 8$
4.	Площадь земельного участка согласно сведениям Единого государственного реестра недвижимости ( $P_{\text{кад}}$ ), м <sup>2</sup>	1200
5.	Оценка расхождения $P$ и $P_{\text{кад}}$ ( $P - P_{\text{кад}}$ ), м <sup>2</sup>	562 кв.м
6.	Предельные минимальный и максимальный размеры земельного участка ( $P_{\text{мин}}$ и $P_{\text{макс}}$ ), м <sup>2</sup>	1500 5000
7.	Вид (виды) разрешенного использования	Для ведения личного подсобного хозяйства (приусадебный земельный участок)
7.1	Дополнительные сведения об использовании земельного участка	—
8.	Кадастровый или иной государственный учетный номер (инвентарный) здания, сооружения, объекта незавершенного строительства, расположенного на земельном участке	31:26:2703007:84
9.	Сведения о земельных участках (землях общего пользования, территории общего пользования), посредством которых обеспечивается доступ	—
10.	Иные сведения	—
<b>4. Пояснения к сведениям об уточняемом земельном участке с кадастровым номером: 31:26:2703007:31</b>		
1.	В связи с тем, что местоположение границ земельного участка с кадастровым номером 31:26:2703007:31 отсутствует в ГКН (границы о земельном участке не установлены в соответствии с требованиями земельного законодательства), было произведено уточнение границы земельного участка согласно сложившемуся порядку пользования на местности	

и закреплённому забору. В результате геодезических измерений было установлено, что площадь земельного участка увеличивается на 562 кв.м. относительно сведений, содержащихся в ЕГРН, что не превышает предельный минимальный размер земельных участков, установленный для территориальной зоны Ж-1 - Зона застройки индивидуальными жилыми домами и малоэтажными жилыми домами блокированной застройки, в которой расположен объект комплексных кадастровых работ, и не противоречит части 2 пункта 3 статьи 42.8 ФЗ № 221 от 24.07.2007 г. О кадастровой деятельности.

## Сведения об уточняемых земельных участках

### 1. Сведения о характерных точках границ уточняемого земельного участка с кадастровым номером 31:26:2703007:32

Система координат МСК-31

Зона № 2

Обозначение характерных точек границ	Координаты, м				Метод определения координат	Формулы, примененные для расчета средней квадратической погрешности определения координат характерных точек границ (Mt), с подставленными в такие формулы значениями и итоговые (вычисленные) значения Mt, м	Описание закрепления точки
	содержатся в Едином государственном реестре недвижимости		определены в результате выполнения комплексных кадастровых работ				
	X	Y	X	Y			
1	2	3	4	5	6	7	8
н114У	—	—	34157 3.78	22208 37.09	Метод спутниковых геодезических измерений (определений)	$Mt=\sqrt{(0.07^2+0.07^2)}$ =0.10	—
н115У	—	—	34157 2.07	22208 39.02	Метод спутниковых геодезических измерений (определений)	$Mt=\sqrt{(0.07^2+0.07^2)}$ =0.10	—
н116У	—	—	34155 3.43	22208 60.02	Метод спутниковых	$Mt=\sqrt{(0.07^2+0.07^2)}$ =0.10	—



					х геодезическ их измерений (определени й)		
н118У	—	—	34153 3.33	22208 75.24	Метод спутниковы х геодезическ их измерений (определени й)	$Mt=\sqrt{(0.07^2+0.07^2)}$ =0.10	—
н119У	—	—	34152 7.77	22208 76.61	Метод спутниковы х геодезическ их измерений (определени й)	$Mt=\sqrt{(0.07^2+0.07^2)}$ =0.10	—
н120У	—	—	34151 8.10	22208 73.36	Метод спутниковы х геодезическ их измерений (определени й)	$Mt=\sqrt{(0.07^2+0.07^2)}$ =0.10	—
н112У	—	—	34153 8.28	22208 49.07	Метод спутниковы х геодезическ их измерений (определени й)	$Mt=\sqrt{(0.07^2+0.07^2)}$ =0.10	—
н113У	—	—	34156 0.17	22208 24.32	Метод спутниковы х геодезическ их измерений (определени й)	$Mt=\sqrt{(0.07^2+0.07^2)}$ =0.10	—

н114У	—	—	34157 3.78	22208 37.09	Метод спутниковы х геодезическ их измерений (определени й)	$Mt=\sqrt{(0.07^2+0.07^2)}$ =0.10	—
-------	---	---	---------------	----------------	---	--------------------------------------	---

**2. Сведения о частях границ уточняемого земельного участка с кадастровым номером 31:26:2703007:32**

Обозначение части границ		Горизонтальное проложение (S), м	Описание прохождения части границ	Сведения о согласовании местоположения границ (согласовано/спорное)
от т.	до т.			
1	2	3	4	5
н114У	н115У	2.58	—	—
н115У	н116У	28.08	—	—
н116У	н118У	25.21	—	—
н118У	н119У	5.73	—	—
н119У	н120У	10.20	—	—
н120У	н112У	31.58	—	—
н112У	н113У	33.04	—	—
н113У	н114У	18.66	—	—

**3. Сведения о характеристиках уточняемого земельного участка с кадастровым номером 31:26:2703007:32**

№ п/п	Наименование характеристики земельного участка	Значение характеристики
1	2	3
1.	Адрес земельного участка	Белгородская обл, р-н Валуйский, с Шелаево, ул Молодежная, д 37
1.1	Сведения о местоположении земельного участка (при отсутствии адреса) в структурированном в соответствии с федеральной информационной адресной системой виде	—
1.2	Дополнительные сведения о местоположении	—

	земельного участка	
2.	Площадь земельного участка $\pm$ величина погрешности определения (вычисления) площади ( $P \pm \Delta P$ ), м <sup>2</sup>	1038 кв.м $\pm$ 6 кв.м
3.	Формула, примененная для вычисления предельной погрешности определения площади земельного участка с подставленными значениями и итоговые (вычисленные) значения ( $\Delta P$ ), м <sup>2</sup>	$\Delta P = 2 * 0.10 * \sqrt{1038} * \sqrt{((1 + 1.06^2)/(2 * 1.06))} = 6$
4.	Площадь земельного участка согласно сведениям Единого государственного реестра недвижимости ( $P_{\text{кад}}$ ), м <sup>2</sup>	1000
5.	Оценка расхождения $P$ и $P_{\text{кад}}$ ( $P - P_{\text{кад}}$ ), м <sup>2</sup>	38 кв.м
6.	Предельные минимальный и максимальный размеры земельного участка ( $P_{\text{мин}}$ и $P_{\text{макс}}$ ), м <sup>2</sup>	1500 5000
7.	Вид (виды) разрешенного использования	Для ведения личного подсобного хозяйства (приусадебный земельный участок)
7.1	Дополнительные сведения об использовании земельного участка	—
8.	Кадастровый или иной государственный учетный номер (инвентарный) здания, сооружения, объекта незавершенного строительства, расположенного на земельном участке	31:26:2703007:73
9.	Сведения о земельных участках (землях общего пользования, территории общего пользования), посредством которых обеспечивается доступ	—
10.	Иные сведения	—

**4. Пояснения к сведениям об уточняемом земельном участке с кадастровым номером: 31:26:2703007:32**

1.	В связи с тем, что местоположение границ земельного участка с кадастровым номером 31:26:2703007:32 отсутствует в ГКН (границы о земельном участке не установлены в соответствии с требованиями земельного законодательства), было произведено уточнение границы земельного участка согласно сложившемуся порядку пользования на местности и закреплённому забору. В результате геодезических измерений было установлено, что площадь земельного участка увеличивается на 38 кв.м. относительно сведений, содержащихся в ЕГРН, что не превышает предельный минимальный размер земельных участков, установленный для территориальной зоны Ж-1 - Зона застройки индивидуальными жилыми домами и малоэтажными жилыми домами блокированной застройки, в которой расположен объект комплексных кадастровых работ, и не противоречит части 2 пункта 3 статьи 42.8 ФЗ № 221 от 24.07.2007 г. О кадастровой
----	--

деятельности.

## Сведения об уточняемых земельных участках

**1. Сведения о характерных точках границ уточняемого земельного участка с кадастровым номером 31:26:2703007:33**

**Система координат МСК-31**

**Зона № 2**

Обозначение характерных точек границ	Координаты, м				Метод определения координат	Формулы, примененные для расчета средней квадратической погрешности определения координат характерных точек границ (Mt), с подставленными в такие формулы значениями и итоговые (вычисленные) значения Mt, м	Описание закрепления точки
	содержатся в Едином государственном реестре недвижимости		определены в результате выполнения комплексных кадастровых работ				
	X	Y	X	Y			
1	2	3	4	5	6	7	8
н114У	—	—	34157 3.78	22208 37.09	Метод спутниковых геодезических измерений (определений)	$Mt=\sqrt{(0.07^2+0.07^2)}$ =0.10	—
н92У	—	—	34158 8.24	22208 52.83	Метод спутниковых геодезических измерений (определений)	$Mt=\sqrt{(0.07^2+0.07^2)}$ =0.10	—
н91У	—	—	34157 6.36	22208 68.32	Метод спутниковых геодезических измерений (определений)	$Mt=\sqrt{(0.07^2+0.07^2)}$ =0.10	—

н90У	—	—	34157 2.12	22208 76.27	Метод спутниковы х геодезическ их измерений (определени й)	$Mt=\sqrt{(0.07^2+0.07^2)}$ =0.10	—
н89У	—	—	34156 8.01	22208 82.28	Метод спутниковы х геодезическ их измерений (определени й)	$Mt=\sqrt{(0.07^2+0.07^2)}$ =0.10	—
н96У	—	—	34157 2.43	22208 85.01	Метод спутниковы х геодезическ их измерений (определени й)	$Mt=\sqrt{(0.07^2+0.07^2)}$ =0.10	—
н97У	—	—	34155 6.75	22209 03.32	Метод спутниковы х геодезическ их измерений (определени й)	$Mt=\sqrt{(0.07^2+0.07^2)}$ =0.10	—
н118У	—	—	34153 3.33	22208 75.24	Метод спутниковы х геодезическ их измерений (определени й)	$Mt=\sqrt{(0.07^2+0.07^2)}$ =0.10	—
н116У	—	—	34155 3.43	22208 60.02	Метод спутниковы х геодезическ их измерений (определени й)	$Mt=\sqrt{(0.07^2+0.07^2)}$ =0.10	—

					й)		
н115У	—	—	34157 2.07	22208 39.02	Метод спутниковы х геодезическ их измерений (определени й)	$Mt=\sqrt{(0.07^2+0.07^2)}$ =0.10	—
н114У	—	—	34157 3.78	22208 37.09	Метод спутниковы х геодезическ их измерений (определени й)	$Mt=\sqrt{(0.07^2+0.07^2)}$ =0.10	—

**2. Сведения о частях границ уточняемого земельного участка с кадастровым номером 31:26:2703007:33**

Обозначение части границ		Горизонтальное проложение (S), м	Описание прохождения части границ	Сведения о согласовании местоположения границ (согласовано/спорное)
от т.	до т.			
1	2	3	4	5
н114У	н92У	21.37	—	—
н92У	н91У	19.52	—	—
н91У	н90У	9.01	—	—
н90У	н89У	7.28	—	—
н89У	н96У	5.20	—	—
н96У	н97У	24.11	—	—
н97У	н118У	36.56	—	—
н118У	н116У	25.21	—	—
н116У	н115У	28.08	—	—
н115У	н114У	2.58	—	—

**3. Сведения о характеристиках уточняемого земельного участка с кадастровым номером 31:26:2703007:33**

№ п/п	Наименование характеристики земельного участка	Значение характеристики
1	2	3
1.	Адрес земельного участка	Белгородская обл, р-н Валуйский, с Шелаево
1.1	Сведения о местоположении земельного участка (при отсутствии адреса) в структурированном в соответствии с федеральной информационной адресной системой виде	—
1.2	Дополнительные сведения о местоположении земельного участка	—
2.	Площадь земельного участка $\pm$ величина погрешности определения (вычисления) площади ( $P \pm \Delta P$ ), м <sup>2</sup>	1552 кв.м $\pm$ 8 кв.м
3.	Формула, примененная для вычисления предельной погрешности определения площади земельного участка с подставленными значениями и итоговые (вычисленные) значения ( $\Delta P$ ), м <sup>2</sup>	$\Delta P = 2 * 0.10 * \sqrt{1552} * \sqrt{((1 + 1.21^2)/(2 * 1.21))} = 8$
4.	Площадь земельного участка согласно сведениям Единого государственного реестра недвижимости ( $P_{\text{кад}}$ ), м <sup>2</sup>	1500
5.	Оценка расхождения $P$ и $P_{\text{кад}}$ ( $P - P_{\text{кад}}$ ), м <sup>2</sup>	52 кв.м
6.	Предельные минимальный и максимальный размеры земельного участка ( $P_{\text{мин}}$ и $P_{\text{макс}}$ ), м <sup>2</sup>	1500 5000
7.	Вид (виды) разрешенного использования	Для ведения личного подсобного хозяйства (приусадебный земельный участок)
7.1	Дополнительные сведения об использовании земельного участка	—
8.	Кадастровый или иной государственный учетный номер (инвентарный) здания, сооружения, объекта незавершенного строительства, расположенного на земельном участке	—
9.	Сведения о земельных участках (землях общего пользования, территории общего пользования), посредством которых обеспечивается доступ	—
10.	Иные сведения	—
<b>4. Пояснения к сведениям об уточняемом земельном участке с кадастровым номером:</b>		

31:26:2703007:33

1.	В связи с тем, что местоположение границ земельного участка с кадастровым номером 31:26:2703007:33 отсутствует в ГКН (границы о земельном участке не установлены в соответствии с требованиями земельного законодательства), было произведено уточнение границы земельного участка согласно сложившемуся порядку пользования на местности и закреплённому забору. В результате геодезических измерений было установлено, что площадь земельного участка увеличивается на 52 кв.м. относительно сведений, содержащихся в ЕГРН, что не превышает предельный минимальный размер земельных участков, установленный для территориальной зоны Ж-1 - Зона застройки индивидуальными жилыми домами и малоэтажными жилыми домами блокированной застройки, в которой расположен объект комплексных кадастровых работ, и не противоречит части 2 пункта 3 статьи 42.8 ФЗ № 221 от 24.07.2007 г. О кадастровой деятельности.						
Сведения об уточняемых земельных участках							
1. Сведения о характерных точках границ уточняемого земельного участка с кадастровым номером 31:26:2703007:34							
Система координат МСК-31					Зона № 2		
Обозначение характерных точек границ	Координаты, м				Метод определения координат	Формулы, примененные для расчета средней квадратической погрешности определения координат характерных точек границ (Mt), с подставленными в такие формулы значениями и итоговые (вычисленные) значения Mt, м	Описание закрепления точки
	содержатся в Едином государственном реестре недвижимости		определены в результате выполнения комплексных кадастровых работ				
	X	Y	X	Y			
1	2	3	4	5	6	7	8
н83У	—	—	34160 6.53	22208 67.55	Метод спутниковых геодезических измерений (определений)	$Mt=\sqrt{(0.07^2+0.07^2)}$ =0.10	—
н88У	—	—	34158 4.34	22208 92.37	Метод спутниковых геодезических	$Mt=\sqrt{(0.07^2+0.07^2)}$ =0.10	—



					измерений (определени й)		
н96У	—	—	34157 2.43	22208 85.01	Метод спутниковы х геодезическ их измерений (определени й)	$Mt=\sqrt{(0.07^2+0.07^2)}$ =0.10	—
н89У	—	—	34156 8.01	22208 82.28	Метод спутниковы х геодезическ их измерений (определени й)	$Mt=\sqrt{(0.07^2+0.07^2)}$ =0.10	—
н90У	—	—	34157 2.12	22208 76.27	Метод спутниковы х геодезическ их измерений (определени й)	$Mt=\sqrt{(0.07^2+0.07^2)}$ =0.10	—
н91У	—	—	34157 6.36	22208 68.32	Метод спутниковы х геодезическ их измерений (определени й)	$Mt=\sqrt{(0.07^2+0.07^2)}$ =0.10	—
н92У	—	—	34158 8.24	22208 52.83	Метод спутниковы х геодезическ их измерений (определени й)	$Mt=\sqrt{(0.07^2+0.07^2)}$ =0.10	—
н83У	—	—	34160 6.53	22208 67.55	Метод спутниковы х геодезическ	$Mt=\sqrt{(0.07^2+0.07^2)}$ =0.10	—

					их измерений (определени й)		
--	--	--	--	--	--------------------------------------	--	--

**2. Сведения о частях границ уточняемого земельного участка с кадастровым номером 31:26:2703007:34**

Обозначение части границ		Горизонтальное проложение (S), м	Описание прохождения части границ	Сведения о согласовании местоположения границ (согласовано/спорное)
от т.	до т.			
1	2	3	4	5
н83У	н88У	33.29	—	—
н88У	н96У	14.00	—	—
н96У	н89У	5.20	—	—
н89У	н90У	7.28	—	—
н90У	н91У	9.01	—	—
н91У	н92У	19.52	—	—
н92У	н83У	23.48	—	—

**3. Сведения о характеристиках уточняемого земельного участка с кадастровым номером 31:26:2703007:34**

№ п/п	Наименование характеристики земельного участка	Значение характеристики
1	2	3
1.	Адрес земельного участка	Белгородская обл, р-н Валуйский, с Шелаево, ул Молодежная, д 39
1.1	Сведения о местоположении земельного участка (при отсутствии адреса) в структурированном в соответствии с федеральной информационной адресной системой виде	—
1.2	Дополнительные сведения о местоположении земельного участка	—
2.	Площадь земельного участка $\pm$ величина погрешности определения (вычисления) площади ( $P \pm \Delta P$ ), м <sup>2</sup>	747 кв.м $\pm$ 5 кв.м
3.	Формула, примененная для вычисления предельной	$\Delta P = 2 * 0.10 * \sqrt{747} * \sqrt{(1 +$

	погрешности определения площади земельного участка с подставленными значениями и итоговые (вычисленные) значения ( $\Delta P$ ), м <sup>2</sup>	$1.03^2)/(2 * 1.03)) = 5$
4.	Площадь земельного участка согласно сведениям Единого государственного реестра недвижимости ( $P_{\text{кад}}$ ), м <sup>2</sup>	600
5.	Оценка расхождения $P$ и $P_{\text{кад}}$ ( $P - P_{\text{кад}}$ ), м <sup>2</sup>	147 кв.м
6.	Предельные минимальный и максимальный размеры земельного участка ( $P_{\text{мин}}$ и $P_{\text{макс}}$ ), м <sup>2</sup>	1500 5000
7.	Вид (виды) разрешенного использования	Для ведения личного подсобного хозяйства (приусадебный земельный участок)
7.1	Дополнительные сведения об использовании земельного участка	—
8.	Кадастровый или иной государственный учетный номер (инвентарный) здания, сооружения, объекта незавершенного строительства, расположенного на земельном участке	31:26:2703001:131
9.	Сведения о земельных участках (землях общего пользования, территории общего пользования), посредством которых обеспечивается доступ	—
10.	Иные сведения	—

**4. Пояснения к сведениям об уточняемом земельном участке с кадастровым номером: 31:26:2703007:34**

1.	В связи с тем, что местоположение границ земельного участка с кадастровым номером 31:26:2703007:34 отсутствует в ГКН (границы о земельном участке не установлены в соответствии с требованиями земельного законодательства), было произведено уточнение границы земельного участка согласно сложившемуся порядку пользования на местности и закрепленному забору. В результате геодезических измерений было установлено, что площадь земельного участка увеличивается на 147 кв.м. относительно сведений, содержащихся в ЕГРН, что не превышает предельный минимальный размер земельных участков, установленный для территориальной зоны Ж-1 - Зона застройки индивидуальными жилыми домами и малоэтажными жилыми домами блокированной застройки, в которой расположен объект комплексных кадастровых работ, и не противоречит части 2 пункта 3 статьи 42.8 ФЗ № 221 от 24.07.2007 г. О кадастровой деятельности.
----	---

**Сведения об уточняемых земельных участках**

**1. Сведения о характерных точках границ уточняемого земельного участка с кадастровым номером 31:26:2703007:35**

Обозначение характерных точек границ	Координаты, м				Метод определения координат	Формулы, примененные для расчета средней квадратической погрешности определения координат характерных точек границ (Mt), с подставленными в такие формулы значениями и итоговые (вычисленные) значения Mt, м	Описание закрепления точки
	содержатся в Едином государственном реестре недвижимости		определены в результате выполнения комплексных кадастровых работ				
	X	Y	X	Y			
1	2	3	4	5	6	7	8
н85У	—	—	34162 5.35	22208 76.96	Метод спутниковых геодезических измерений (определений)	$Mt=\sqrt{(0.07^2+0.07^2)}$ =0.10	—
н86У	—	—	34164 4.06	22208 91.82	Метод спутниковых геодезических измерений (определений)	$Mt=\sqrt{(0.07^2+0.07^2)}$ =0.10	—
34	—	—	34162 6.52	22209 12.53	Метод спутниковых геодезических измерений (определений)	$Mt=\sqrt{(0.07^2+0.07^2)}$ =0.10	—
33	—	—	34160 6.66	22208 95.99	Метод спутниковых геодезических измерений (определений)	$Mt=\sqrt{(0.07^2+0.07^2)}$ =0.10	—

					й)		
32	—	—	34159 7.81	22209 03.34	Метод спутниковы х геодезическ их измерений (определени й)	$Mt=\sqrt{(0.07^2+0.07^2)}$ =0.10	—
н87У	—	—	34158 4.31	22208 92.41	Метод спутниковы х геодезическ их измерений (определени й)	$Mt=\sqrt{(0.07^2+0.07^2)}$ =0.10	—
н88У	—	—	34158 4.34	22208 92.37	Метод спутниковы х геодезическ их измерений (определени й)	$Mt=\sqrt{(0.07^2+0.07^2)}$ =0.10	—
н83У	—	—	34160 6.53	22208 67.55	Метод спутниковы х геодезическ их измерений (определени й)	$Mt=\sqrt{(0.07^2+0.07^2)}$ =0.10	—
н84У	—	—	34162 1.93	22208 80.59	Метод спутниковы х геодезическ их измерений (определени й)	$Mt=\sqrt{(0.07^2+0.07^2)}$ =0.10	—
н85У	—	—	34162 5.35	22208 76.96	Метод спутниковы х геодезическ их измерений	$Mt=\sqrt{(0.07^2+0.07^2)}$ =0.10	—

					(определени й)		
--	--	--	--	--	-------------------	--	--

**2. Сведения о частях границ уточняемого земельного участка с кадастровым номером 31:26:2703007:35**

Обозначение части границ		Горизонтальное проложение (S), м	Описание прохождения части границ	Сведения о согласовании местоположения границ (согласовано/спорное)
от т.	до т.			
1	2	3	4	5
н85У	н86У	23.89	—	—
н86У	34	27.14	—	—
34	33	25.85	—	—
33	32	11.50	—	—
32	н87У	17.37	—	—
н87У	н88У	0.05	—	—
н88У	н83У	33.29	—	—
н83У	н84У	20.18	—	—
н84У	н85У	4.99	—	—

**3. Сведения о характеристиках уточняемого земельного участка с кадастровым номером 31:26:2703007:35**

№ п/п	Наименование характеристики земельного участка	Значение характеристики
1	2	3
1.	Адрес земельного участка	Белгородская область, р-н Валуйский, с Шелаево, ул Молодежная, д 32а
1.1	Сведения о местоположении земельного участка (при отсутствии адреса) в структурированном в соответствии с федеральной информационной адресной системой виде	—
1.2	Дополнительные сведения о местоположении земельного участка	—
2.	Площадь земельного участка $\pm$ величина погрешности определения (вычисления) площади ( $P \pm \Delta P$ ), м <sup>2</sup>	1300 кв.м $\pm$ 7 кв.м

3.	Формула, примененная для вычисления предельной погрешности определения площади земельного участка с подставленными значениями и итоговые (вычисленные) значения ( $\Delta P$ ), м <sup>2</sup>	$\Delta P = 2 * 0.10 * \sqrt{1300} * \sqrt{(1 + 1.33^2)/(2 * 1.33)} = 7$
4.	Площадь земельного участка согласно сведениям Единого государственного реестра недвижимости ( $P_{\text{кад}}$ ), м <sup>2</sup>	1300
5.	Оценка расхождения $P$ и $P_{\text{кад}}$ ( $P - P_{\text{кад}}$ ), м <sup>2</sup>	0 кв.м
6.	Предельные минимальный и максимальный размеры земельного участка ( $P_{\text{мин}}$ и $P_{\text{макс}}$ ), м <sup>2</sup>	1500 5000
7.	Вид (виды) разрешенного использования	Для ведения личного подсобного хозяйства (приусадебный земельный участок)
7.1	Дополнительные сведения об использовании земельного участка	—
8.	Кадастровый или иной государственный учетный номер (инвентарный) здания, сооружения, объекта незавершенного строительства, расположенного на земельном участке	31:26:2703007:88
9.	Сведения о земельных участках (землях общего пользования, территории общего пользования), посредством которых обеспечивается доступ	—
10.	Иные сведения	—

**4. Пояснения к сведениям об уточняемом земельном участке с кадастровым номером: 31:26:2703007:35**

1.	В связи с тем, что местоположение границ земельного участка с кадастровым номером 31:26:2703007:35 отсутствует в ГКН (границы о земельном участке не установлены в соответствии с требованиями земельного законодательства), было произведено уточнение границы земельного участка согласно сложившемуся порядку пользования на местности и закреплённому забору. В результате геодезических измерений было установлено, что площадь земельного участка не изменилась относительно сведений, содержащихся в ЕГРН.
----	---

**Сведения об уточняемых земельных участках**

**1. Сведения о характерных точках границ уточняемого земельного участка с кадастровым номером 31:26:2703007:4**

Система координат МСК-31

Зона № 2

Обозначение	Координаты, м	Метод	Формулы,	Описание
-------------	---------------	-------	----------	----------

ние характерн ых точек границ	содержатся в Едином государственном реестре недвижимости		определены в результате выполнения комплексных кадастровых работ		определения координат	примененные для расчета средней квадратической погрешности определения координат характерных точек границ (Mt), с подставленными в такие формулы значениями и итоговые (вычисленные) значения Mt, м	закрепления точки
	X	Y	X	Y			
1	2	3	4	5	6	7	8
н20У	—	—	34193 9.73	22208 42.32	Метод спутниковы х геодезическ их измерений (определени й)	$Mt=\sqrt{(0.07^2+0.07^2)}$ =0.10	—
н23У	—	—	34193 6.51	22208 49.99	Метод спутниковы х геодезическ их измерений (определени й)	$Mt=\sqrt{(0.07^2+0.07^2)}$ =0.10	—
н24У	—	—	34193 2.27	22208 48.62	Метод спутниковы х геодезическ их измерений (определени й)	$Mt=\sqrt{(0.07^2+0.07^2)}$ =0.10	—
н25У	—	—	34192 2.68	22208 69.28	Метод спутниковы х геодезическ их измерений (определени й)	$Mt=\sqrt{(0.07^2+0.07^2)}$ =0.10	—
н26У	—	—	34191	22208	Метод	$Mt=\sqrt{(0.07^2+0.07^2)}$	—



			3.44	81.47	спутниковы х геодезическ их измерений (определени й)	=0.10	
н27У	—	—	34188 0.98	22208 73.47	Метод спутниковы х геодезическ их измерений (определени й)	$Mt=\sqrt{(0.07^2+0.07^2)}$ =0.10	—
н28У	—	—	34187 8.34	22208 72.83	Метод спутниковы х геодезическ их измерений (определени й)	$Mt=\sqrt{(0.07^2+0.07^2)}$ =0.10	—
н29У	—	—	34188 0.37	22208 56.04	Метод спутниковы х геодезическ их измерений (определени й)	$Mt=\sqrt{(0.07^2+0.07^2)}$ =0.10	—
н30У	—	—	34184 6.72	22208 42.15	Метод спутниковы х геодезическ их измерений (определени й)	$Mt=\sqrt{(0.07^2+0.07^2)}$ =0.10	—
н8У	—	—	34184 9.79	22208 24.61	Метод спутниковы х геодезическ их измерений (определени й)	$Mt=\sqrt{(0.07^2+0.07^2)}$ =0.10	—

н7У	—	—	34186 5.40	22208 32.63	Метод спутниковы х геодезическ их измерений (определени й)	$Mt=\sqrt{(0.07^2+0.07^2)}$ =0.10	—
н6У	—	—	34187 2.21	22208 31.61	Метод спутниковы х геодезическ их измерений (определени й)	$Mt=\sqrt{(0.07^2+0.07^2)}$ =0.10	—
н22У	—	—	34188 1.12	22208 30.27	Метод спутниковы х геодезическ их измерений (определени й)	$Mt=\sqrt{(0.07^2+0.07^2)}$ =0.10	—
н21У	—	—	34191 4.55	22208 31.79	Метод спутниковы х геодезическ их измерений (определени й)	$Mt=\sqrt{(0.07^2+0.07^2)}$ =0.10	—
н20У	—	—	34193 9.73	22208 42.32	Метод спутниковы х геодезическ их измерений (определени й)	$Mt=\sqrt{(0.07^2+0.07^2)}$ =0.10	—

**2. Сведения о частях границ уточняемого земельного участка с кадастровым номером 31:26:2703007:4**

Обозначение части границ		Горизонтальное проложение (S), м	Описание прохождения части границ	Сведения о согласовании местоположения границ (согласовано/спорное)
от т.	до т.			

1	2	3	4	5
н20У	н23У	8.32	—	—
н23У	н24У	4.46	—	—
н24У	н25У	22.78	—	—
н25У	н26У	15.30	—	—
н26У	н27У	33.43	—	—
н27У	н28У	2.72	—	—
н28У	н29У	16.91	—	—
н29У	н30У	36.40	—	—
н30У	н8У	17.81	—	—
н8У	н7У	17.55	—	—
н7У	н6У	6.89	—	—
н6У	н22У	9.01	—	—
н22У	н21У	33.46	—	—
н21У	н20У	27.29	—	—

**3. Сведения о характеристиках уточняемого земельного участка с кадастровым номером 31:26:2703007:4**

№ п/п	Наименование характеристики земельного участка	Значение характеристики
1	2	3
1.	Адрес земельного участка	Белгородская обл, р-н Валуйский, с Шелаево, ул Молодежная, д 25
1.1	Сведения о местоположении земельного участка (при отсутствии адреса) в структурированном в соответствии с федеральной информационной адресной системой виде	—
1.2	Дополнительные сведения о местоположении земельного участка	—
2.	Площадь земельного участка $\pm$ величина погрешности определения (вычисления) площади ( $P \pm \Delta P$ ), м <sup>2</sup>	2834 кв.м $\pm$ 11 кв.м

3.	Формула, примененная для вычисления предельной погрешности определения площади земельного участка с подставленными значениями и итоговые (вычисленные) значения ( $\Delta P$ ), м <sup>2</sup>	$\Delta P = 2 * 0.10 * \sqrt{2834} * \sqrt{((1 + 1.64^2)/(2 * 1.64))} = 11$
4.	Площадь земельного участка согласно сведениям Единого государственного реестра недвижимости ( $P_{\text{кад}}$ ), м <sup>2</sup>	2000
5.	Оценка расхождения $P$ и $P_{\text{кад}}$ ( $P - P_{\text{кад}}$ ), м <sup>2</sup>	834 кв.м
6.	Предельные минимальный и максимальный размеры земельного участка ( $P_{\text{мин}}$ и $P_{\text{макс}}$ ), м <sup>2</sup>	1500 5000
7.	Вид (виды) разрешенного использования	Для ведения личного подсобного хозяйства (приусадебный земельный участок)
7.1	Дополнительные сведения об использовании земельного участка	—
8.	Кадастровый или иной государственный учетный номер (инвентарный) здания, сооружения, объекта незавершенного строительства, расположенного на земельном участке	31:26:2703007:72
9.	Сведения о земельных участках (землях общего пользования, территории общего пользования), посредством которых обеспечивается доступ	—
10.	Иные сведения	—

**4. Пояснения к сведениям об уточняемом земельном участке с кадастровым номером: 31:26:2703007:4**

1.	В связи с тем, что местоположение границ земельного участка с кадастровым номером 31:26:2703007:4 отсутствует в ГКН (границы о земельном участке не установлены в соответствии с требованиями земельного законодательства), было произведено уточнение границы земельного участка согласно сложившемуся порядку пользования на местности и закрепленному забору. В результате геодезических измерений было установлено, что площадь земельного участка увеличивается на 834 кв.м. относительно сведений, содержащихся в ЕГРН, что не превышает предельный минимальный размер земельных участков, установленный для территориальной зоны Ж-1 - Зона застройки индивидуальными жилыми домами и малоэтажными жилыми домами блокированной застройки, в которой расположен объект комплексных кадастровых работ, и не противоречит части 2 пункта 3 статьи 42.8 ФЗ № 221 от 24.07.2007 г. О кадастровой деятельности.
----	--

**Сведения об уточняемых земельных участках**

**1. Сведения о характерных точках границ уточняемого земельного участка с кадастровым номером 31:26:2703007:44**

Обозначение характерных точек границ	Координаты, м				Метод определения координат	Формулы, примененные для расчета средней квадратической погрешности определения координат характерных точек границ (Mt), с подставленными в такие формулы значениями и итоговые (вычисленные) значения Mt, м	Описание закрепления точки
	содержатся в Едином государственном реестре недвижимости		определены в результате выполнения комплексных кадастровых работ				
	X	Y	X	Y			
1	2	3	4	5	6	7	8
н67У	—	—	34168 5.43	22209 18.33	Метод спутниковых геодезических измерений (определений)	$Mt=\sqrt{(0.07^2+0.07^2)}$ =0.10	—
н68У	—	—	34167 4.04	22209 29.88	Метод спутниковых геодезических измерений (определений)	$Mt=\sqrt{(0.07^2+0.07^2)}$ =0.10	—
н69У	—	—	34163 6.80	22209 66.85	Метод спутниковых геодезических измерений (определений)	$Mt=\sqrt{(0.07^2+0.07^2)}$ =0.10	—
н70У	—	—	34163 0.73	22209 72.32	Метод спутниковых геодезических измерений (определений)	$Mt=\sqrt{(0.07^2+0.07^2)}$ =0.10	—

					й)		
н71У	—	—	34162 6.02	22209 77.15	Метод спутниковы х геодезическ их измерений (определени й)	$Mt=\sqrt{(0.07^2+0.07^2)}$ =0.10	—
н72У	—	—	34162 2.97	22209 80.37	Метод спутниковы х геодезическ их измерений (определени й)	$Mt=\sqrt{(0.07^2+0.07^2)}$ =0.10	—
н73У	—	—	34161 9.93	22209 84.23	Метод спутниковы х геодезическ их измерений (определени й)	$Mt=\sqrt{(0.07^2+0.07^2)}$ =0.10	—
н74У	—	—	34162 1.37	22209 85.86	Метод спутниковы х геодезическ их измерений (определени й)	$Mt=\sqrt{(0.07^2+0.07^2)}$ =0.10	—
н75У	—	—	34161 0.65	22209 97.11	Метод спутниковы х геодезическ их измерений (определени й)	$Mt=\sqrt{(0.07^2+0.07^2)}$ =0.10	—
40	—	—	34159 1.32	22209 80.35	Метод спутниковы х геодезическ их измерений	$Mt=\sqrt{(0.07^2+0.07^2)}$ =0.10	—

					(определени й)		
39	—	—	34160 0.42	22209 70.20	Метод спутниковы х геодезическ их измерений (определени й)	$Mt=\sqrt{(0.07^2+0.07^2)}$ =0.10	—
38	—	—	34161 9.02	22209 55.27	Метод спутниковы х геодезическ их измерений (определени й)	$Mt=\sqrt{(0.07^2+0.07^2)}$ =0.10	—
37	—	—	34163 6.25	22209 40.90	Метод спутниковы х геодезическ их измерений (определени й)	$Mt=\sqrt{(0.07^2+0.07^2)}$ =0.10	—
36	—	—	34166 0.92	22209 20.59	Метод спутниковы х геодезическ их измерений (определени й)	$Mt=\sqrt{(0.07^2+0.07^2)}$ =0.10	—
35	—	—	34167 2.93	22209 10.33	Метод спутниковы х геодезическ их измерений (определени й)	$Mt=\sqrt{(0.07^2+0.07^2)}$ =0.10	—
н67У	—	—	34168 5.43	22209 18.33	Метод спутниковы х геодезическ их	$Mt=\sqrt{(0.07^2+0.07^2)}$ =0.10	—

					измерений (определени й)		
--	--	--	--	--	--------------------------------	--	--

**2. Сведения о частях границ уточняемого земельного участка с кадастровым номером 31:26:2703007:44**

Обозначение части границ		Горизонтальное проложение (S), м	Описание прохождения части границ	Сведения о согласовании местоположения границ (согласовано/спорное)
от т.	до т.			
1	2	3	4	5
н67У	н68У	16.22	—	—
н68У	н69У	52.47	—	—
н69У	н70У	8.17	—	—
н70У	н71У	6.75	—	—
н71У	н72У	4.44	—	—
н72У	н73У	4.91	—	—
н73У	н74У	2.17	—	—
н74У	н75У	15.54	—	—
н75У	40	25.58	—	—
40	39	13.63	—	—
39	38	23.85	—	—
38	37	22.44	—	—
37	36	31.95	—	—
36	35	15.80	—	—
35	н67У	14.84	—	—

**3. Сведения о характеристиках уточняемого земельного участка с кадастровым номером 31:26:2703007:44**

№ п/п	Наименование характеристики земельного участка	Значение характеристики
1	2	3
1.	Адрес земельного участка	Белгородская обл, р-н Валуйский, с Шелаево, ул



		Центральная, д 85
1.1	Сведения о местоположении земельного участка (при отсутствии адреса) в структурированном в соответствии с федеральной информационной адресной системой виде	—
1.2	Дополнительные сведения о местоположении земельного участка	—
2.	Площадь земельного участка $\pm$ величина погрешности определения (вычисления) площади ( $P \pm \Delta P$ ), м <sup>2</sup>	2110 кв.м $\pm$ 9 кв.м
3.	Формула, примененная для вычисления предельной погрешности определения площади земельного участка с подставленными значениями и итоговые (вычисленные) значения ( $\Delta P$ ), м <sup>2</sup>	$\Delta P = 2 * 0.10 * \sqrt{2110} * \sqrt{((1 + 1.08^2)/(2 * 1.08))} = 9$
4.	Площадь земельного участка согласно сведениям Единого государственного реестра недвижимости ( $P_{\text{кад}}$ ), м <sup>2</sup>	2100
5.	Оценка расхождения $P$ и $P_{\text{кад}}$ ( $P - P_{\text{кад}}$ ), м <sup>2</sup>	10 кв.м
6.	Предельные минимальный и максимальный размеры земельного участка ( $P_{\text{мин}}$ и $P_{\text{макс}}$ ), м <sup>2</sup>	1500 5000
7.	Вид (виды) разрешенного использования	Для ведения личного подсобного хозяйства (приусадебный земельный участок)
7.1	Дополнительные сведения об использовании земельного участка	—
8.	Кадастровый или иной государственный учетный номер (инвентарный) здания, сооружения, объекта незавершенного строительства, расположенного на земельном участке	31:26:2703001:386
9.	Сведения о земельных участках (землях общего пользования, территории общего пользования), посредством которых обеспечивается доступ	—
10.	Иные сведения	—
<b>4. Пояснения к сведениям об уточняемом земельном участке с кадастровым номером: 31:26:2703007:44</b>		
1.	В связи с тем, что местоположение границ земельного участка с кадастровым номером 31:26:2703007:44 отсутствует в ГКН (границы о земельном участке не установлены в соответствии с требованиями земельного законодательства), было произведено уточнение границы земельного участка согласно сложившемуся порядку пользования на местности	

и закреплённому забору. В результате геодезических измерений было установлено, что площадь земельного участка увеличивается на 10 кв.м. относительно сведений, содержащихся в ЕГРН, что не превышает предельный минимальный размер земельных участков, установленный для территориальной зоны Ж-1 - Зона застройки индивидуальными жилыми домами и малоэтажными жилыми домами блокированной застройки, в которой расположен объект комплексных кадастровых работ, и не противоречит части 2 пункта 3 статьи 42.8 ФЗ № 221 от 24.07.2007 г. О кадастровой деятельности.

### Сведения об уточняемых земельных участках

#### 1. Сведения о характерных точках границ уточняемого земельного участка с кадастровым номером 31:26:2703007:49

Система координат МСК-31

Зона № 2

Обозначение характерных точек границ	Координаты, м				Метод определения координат	Формулы, примененные для расчета средней квадратической погрешности определения координат характерных точек границ (Mt), с подставленными в такие формулы значениями и итоговые (вычисленные) значения Mt, м	Описание закрепления точки
	содержатся в Едином государственном реестре недвижимости		определены в результате выполнения комплексных кадастровых работ				
	X	Y	X	Y			
1	2	3	4	5	6	7	8
н87У	—	—	34158 4.31	22208 92.41	Метод спутниковых геодезических измерений (определений)	$Mt=\sqrt{(0.07^2+0.07^2)}$ =0.10	—
32	—	—	34159 7.81	22209 03.34	Метод спутниковых геодезических измерений (определений)	$Mt=\sqrt{(0.07^2+0.07^2)}$ =0.10	—
44	—	—	34159 7.15	22209 03.89	Метод спутниковых	$Mt=\sqrt{(0.07^2+0.07^2)}$ =0.10	—

					х геодезическ их измерений (определени й)		
43	—	—	34157 1.61	22209 26.06	Метод спутниковы х геодезическ их измерений (определени й)	$Mt=\sqrt{(0.07^2+0.07^2)}$ =0.10	—
42	—	—	34155 7.66	22209 38.18	Метод спутниковы х геодезическ их измерений (определени й)	$Mt=\sqrt{(0.07^2+0.07^2)}$ =0.10	—
41	—	—	34154 6.81	22209 51.26	Метод спутниковы х геодезическ их измерений (определени й)	$Mt=\sqrt{(0.07^2+0.07^2)}$ =0.10	—
н94У	—	—	34152 7.24	22209 32.89	Метод спутниковы х геодезическ их измерений (определени й)	$Mt=\sqrt{(0.07^2+0.07^2)}$ =0.10	—
н95У	—	—	34154 4.28	22209 17.88	Метод спутниковы х геодезическ их измерений (определени й)	$Mt=\sqrt{(0.07^2+0.07^2)}$ =0.10	—

н97У	—	—	34155 6.75	22209 03.32	Метод спутниковы х геодезическ их измерений (определени й)	$Mt=\sqrt{(0.07^2+0.07^2)}$ =0.10	—
н96У	—	—	34157 2.43	22208 85.01	Метод спутниковы х геодезическ их измерений (определени й)	$Mt=\sqrt{(0.07^2+0.07^2)}$ =0.10	—
н88У	—	—	34158 4.34	22208 92.37	Метод спутниковы х геодезическ их измерений (определени й)	$Mt=\sqrt{(0.07^2+0.07^2)}$ =0.10	—
н87У	—	—	34158 4.31	22208 92.41	Метод спутниковы х геодезическ их измерений (определени й)	$Mt=\sqrt{(0.07^2+0.07^2)}$ =0.10	—

**2. Сведения о частях границ уточняемого земельного участка с кадастровым номером 31:26:2703007:49**

Обозначение части границ		Горизонтальное проложение (S), м	Описание прохождения части границ	Сведения о согласовании местоположения границ (согласовано/спорное)
от т.	до т.			
1	2	3	4	5
н87У	32	17.37	—	—
32	44	0.86	—	—
44	43	33.82	—	—
43	42	18.48	—	—

42	41	16.99	—	—
41	н94У	26.84	—	—
н94У	н95У	22.71	—	—
н95У	н97У	19.17	—	—
н97У	н96У	24.11	—	—
н96У	н88У	14.00	—	—
н88У	н87У	0.05	—	—

**3. Сведения о характеристиках уточняемого земельного участка с кадастровым номером 31:26:2703007:49**

№ п/п	Наименование характеристики земельного участка	Значение характеристики
1	2	3
1.	Адрес земельного участка	Белгородская обл., р-н Валуйский, с Шелаево, ул Центральная, д 81
1.1	Сведения о местоположении земельного участка (при отсутствии адреса) в структурированном в соответствии с федеральной информационной адресной системой виде	—
1.2	Дополнительные сведения о местоположении земельного участка	—
2.	Площадь земельного участка $\pm$ величина погрешности определения (вычисления) площади ( $P \pm \Delta P$ ), м <sup>2</sup>	1831 кв.м $\pm$ 9 кв.м
3.	Формула, примененная для вычисления предельной погрешности определения площади земельного участка с подставленными значениями и итоговые (вычисленные) значения ( $\Delta P$ ), м <sup>2</sup>	$\Delta P = 2 * 0.10 * \sqrt{1831} * \sqrt{((1 + 1.07^2)/(2 * 1.07))} = 9$
4.	Площадь земельного участка согласно сведениям Единого государственного реестра недвижимости ( $P_{\text{кад}}$ ), м <sup>2</sup>	1900
5.	Оценка расхождения $P$ и $P_{\text{кад}}$ ( $P - P_{\text{кад}}$ ), м <sup>2</sup>	69 кв.м
6.	Предельные минимальный и максимальный размеры земельного участка ( $P_{\text{мин}}$ и $P_{\text{макс}}$ ), м <sup>2</sup>	1500 5000
7.	Вид (виды) разрешенного использования	Для ведения личного подсобного

		хозяйства (приусадебный земельный участок)
7.1	Дополнительные сведения об использовании земельного участка	—
8.	Кадастровый или иной государственный учетный номер (инвентарный) здания, сооружения, объекта незавершенного строительства, расположенного на земельном участке	—
9.	Сведения о земельных участках (землях общего пользования, территории общего пользования), посредством которых обеспечивается доступ	—
10.	Иные сведения	—

**4. Пояснения к сведениям об уточняемом земельном участке с кадастровым номером:**  
**31:26:2703007:49**

1.	В связи с тем, что местоположение границ земельного участка с кадастровым номером 31:26:2703007:49 отсутствует в ГКН (границы о земельном участке не установлены в соответствии с требованиями земельного законодательства), было произведено уточнение границы земельного участка согласно сложившемуся порядку пользования на местности и закрепленному забору. В результате геодезических измерений было установлено, что площадь земельного участка уменьшилась на 69 кв.м. относительно сведений, содержащихся в ЕГРН, что меньше площади земельного участка, сведения о котором содержатся в Едином государственном реестре недвижимости, не более чем на десять процентов, что не противоречит части 2 пункта 3 статьи 42.8 ФЗ № 221 от 24.07.2007 г. О кадастровой деятельности.
----	--

**Сведения об уточняемых земельных участках**

**1. Сведения о характерных точках границ уточняемого земельного участка с кадастровым номером 31:26:2703007:5**

**Система координат МСК-31**

**Зона № 2**

Обозначение характерных точек границ	Координаты, м				Метод определения координат	Формулы, примененные для расчета средней квадратической погрешности определения координат характерных точек границ (Mt), с подставленными в такие формулы значениями и итоговые (вычисленные) значения Mt, м	Описание закрепления точки
	содержатся в Едином государственном реестре недвижимости		определены в результате выполнения комплексных кадастровых работ				
	X	Y	X	Y			

1	2	3	4	5	6	7	8
н26У	–	–	34191 3.44	22208 81.47	Метод спутниковы х геодезическ их измерений (определени й)	$Mt=\sqrt{(0.07^2+0.07^2)}$ =0.10	–
н34У	–	–	34190 8.78	22208 89.48	Метод спутниковы х геодезическ их измерений (определени й)	$Mt=\sqrt{(0.07^2+0.07^2)}$ =0.10	–
н35У	–	–	34189 0.44	22209 14.04	Метод спутниковы х геодезическ их измерений (определени й)	$Mt=\sqrt{(0.07^2+0.07^2)}$ =0.10	–
н36У	–	–	34188 4.25	22209 23.19	Метод спутниковы х геодезическ их измерений (определени й)	$Mt=\sqrt{(0.07^2+0.07^2)}$ =0.10	–
н37У	–	–	34185 2.50	22209 07.00	Метод спутниковы х геодезическ их измерений (определени й)	$Mt=\sqrt{(0.07^2+0.07^2)}$ =0.10	–
6	–	–	34184 4.07	22209 04.94	Метод спутниковы х геодезическ их	$Mt=\sqrt{(0.07^2+0.07^2)}$ =0.10	–

					измерений (определени й)		
н38У	—	—	34184 7.39	22208 97.64	Метод спутниковы х геодезическ их измерений (определени й)	$Mt=\sqrt{(0.07^2+0.07^2)}$ =0.10	—
н39У	—	—	34182 4.17	22208 81.92	Метод спутниковы х геодезическ их измерений (определени й)	$Mt=\sqrt{(0.07^2+0.07^2)}$ =0.10	—
н31У	—	—	34183 6.30	22208 60.53	Метод спутниковы х геодезическ их измерений (определени й)	$Mt=\sqrt{(0.07^2+0.07^2)}$ =0.10	—
н32У	—	—	34186 4.94	22208 79.65	Метод спутниковы х геодезическ их измерений (определени й)	$Mt=\sqrt{(0.07^2+0.07^2)}$ =0.10	—
н33У	—	—	34187 4.03	22208 86.39	Метод спутниковы х геодезическ их измерений (определени й)	$Mt=\sqrt{(0.07^2+0.07^2)}$ =0.10	—
н27У	—	—	34188 0.98	22208 73.47	Метод спутниковы х геодезическ	$Mt=\sqrt{(0.07^2+0.07^2)}$ =0.10	—



					их измерений (определений)		
н26У	—	—	34191 3.44	22208 81.47	Метод спутниковых геодезических измерений (определений)	$Mt = \sqrt{(0.07^2 + 0.07^2)} = 0.10$	—

**2. Сведения о частях границ уточняемого земельного участка с кадастровым номером 31:26:2703007:5**

Обозначение части границ		Горизонтальное проложение (S), м	Описание прохождения части границ	Сведения о согласовании местоположения границ (согласовано/спорное)
от т.	до т.			
1	2	3	4	5
н26У	н34У	9.27	—	—
н34У	н35У	30.65	—	—
н35У	н36У	11.05	—	—
н36У	н37У	35.64	—	—
н37У	6	8.68	—	—
6	н38У	8.02	—	—
н38У	н39У	28.04	—	—
н39У	н31У	24.59	—	—
н31У	н32У	34.44	—	—
н32У	н33У	11.32	—	—
н33У	н27У	14.67	—	—
н27У	н26У	33.43	—	—

**3. Сведения о характеристиках уточняемого земельного участка с кадастровым номером 31:26:2703007:5**

№ п/п	Наименование характеристики земельного участка	Значение характеристики
-------	--	-------------------------

1	2	3
1.	Адрес земельного участка	Белгородская обл, р-н Валуйский, с Шелаево
1.1	Сведения о местоположении земельного участка (при отсутствии адреса) в структурированном в соответствии с федеральной информационной адресной системой виде	—
1.2	Дополнительные сведения о местоположении земельного участка	—
2.	Площадь земельного участка $\pm$ величина погрешности определения (вычисления) площади ( $P \pm \Delta P$ ), м <sup>2</sup>	2599 кв.м $\pm$ 11 кв.м
3.	Формула, примененная для вычисления предельной погрешности определения площади земельного участка с подставленными значениями и итоговые (вычисленные) значения ( $\Delta P$ ), м <sup>2</sup>	$\Delta P = 2 * 0.10 * \sqrt{2599} * \sqrt{((1 + 1.42^2)/(2 * 1.42))} = 11$
4.	Площадь земельного участка согласно сведениям Единого государственного реестра недвижимости ( $P_{\text{кад}}$ ), м <sup>2</sup>	2500
5.	Оценка расхождения $P$ и $P_{\text{кад}}$ ( $P - P_{\text{кад}}$ ), м <sup>2</sup>	99 кв.м
6.	Предельные минимальный и максимальный размеры земельного участка ( $P_{\text{мин}}$ и $P_{\text{макс}}$ ), м <sup>2</sup>	1500 5000
7.	Вид (виды) разрешенного использования	Для ведения личного подсобного хозяйства (приусадебный земельный участок)
7.1	Дополнительные сведения об использовании земельного участка	—
8.	Кадастровый или иной государственный учетный номер (инвентарный) здания, сооружения, объекта незавершенного строительства, расположенного на земельном участке	—
9.	Сведения о земельных участках (землях общего пользования, территории общего пользования), посредством которых обеспечивается доступ	—
10.	Иные сведения	—
<b>4. Пояснения к сведениям об уточняемом земельном участке с кадастровым номером:</b> <u>31:26:2703007:5</u>		

1.	В связи с тем, что местоположение границ земельного участка с кадастровым номером 31:26:2703007:5 отсутствует в ГКН (границы о земельном участке не установлены в соответствии с требованиями земельного законодательства), было произведено уточнение границы земельного участка согласно сложившемуся порядку пользования на местности и закрепленному забору. В результате геодезических измерений было установлено, что площадь земельного участка увеличивается на 99 кв.м. относительно сведений, содержащихся в ЕГРН, что не превышает предельный минимальный размер земельных участков, установленный для территориальной зоны Ж-1 - Зона застройки индивидуальными жилыми домами и малоэтажными жилыми домами блокированной застройки, в которой расположен объект комплексных кадастровых работ, и не противоречит части 2 пункта 3 статьи 42.8 ФЗ № 221 от 24.07.2007 г. О кадастровой деятельности.
----	---

### Сведения об уточняемых земельных участках

#### 1. Сведения о характерных точках границ уточняемого земельного участка с кадастровым номером 31:26:2703007:50

Система координат МСК-31

Зона № 2

Обозначение характерных точек границ	Координаты, м				Метод определения координат	Формулы, примененные для расчета средней квадратической погрешности определения координат характерных точек границ (Mt), с подставленными в такие формулы значениями и итоговые (вычисленные) значения Mt, м	Описание закрепления точки
	содержатся в Едином государственном реестре недвижимости		определены в результате выполнения комплексных кадастровых работ				
	X	Y	X	Y			
1	2	3	4	5	6	7	8
н118У	—	—	34153 3.33	22208 75.24	Метод спутниковых геодезических измерений (определений)	$Mt=\sqrt{(0.07^2+0.07^2)}$ =0.10	—
н97У	—	—	34155 6.75	22209 03.32	Метод спутниковых геодезических измерений (определений)	$Mt=\sqrt{(0.07^2+0.07^2)}$ =0.10	—

					й)		
н95У	—	—	34154 4.28	22209 17.88	Метод спутниковы х геодезическ их измерений (определени й)	$Mt=\sqrt{(0.07^2+0.07^2)}$ =0.10	—
н94У	—	—	34152 7.24	22209 32.89	Метод спутниковы х геодезическ их измерений (определени й)	$Mt=\sqrt{(0.07^2+0.07^2)}$ =0.10	—
н107У	—	—	34152 1.73	22209 27.87	Метод спутниковы х геодезическ их измерений (определени й)	$Mt=\sqrt{(0.07^2+0.07^2)}$ =0.10	—
н108У	—	—	34150 1.72	22209 07.67	Метод спутниковы х геодезическ их измерений (определени й)	$Mt=\sqrt{(0.07^2+0.07^2)}$ =0.10	—
н109У	—	—	34149 4.76	22209 00.59	Метод спутниковы х геодезическ их измерений (определени й)	$Mt=\sqrt{(0.07^2+0.07^2)}$ =0.10	—
н110У	—	—	34150 5.88	22208 91.87	Метод спутниковы х геодезическ их измерений	$Mt=\sqrt{(0.07^2+0.07^2)}$ =0.10	—

					(определени й)		
н111У	—	—	34151 6.06	22208 83.83	Метод спутниковы х геодезическ их измерений (определени й)	$Mt=\sqrt{(0.07^2+0.07^2)}$ =0.10	—
н119У	—	—	34152 7.77	22208 76.61	Метод спутниковы х геодезическ их измерений (определени й)	$Mt=\sqrt{(0.07^2+0.07^2)}$ =0.10	—
н118У	—	—	34153 3.33	22208 75.24	Метод спутниковы х геодезическ их измерений (определени й)	$Mt=\sqrt{(0.07^2+0.07^2)}$ =0.10	—

**2. Сведения о частях границ уточняемого земельного участка с кадастровым номером 31:26:2703007:50**

Обозначение части границ		Горизонтальное проложение (S), м	Описание прохождения части границ	Сведения о согласовании местоположения границ (согласовано/спорное)
от т.	до т.			
1	2	3	4	5
н118У	н97У	36.56	—	—
н97У	н95У	19.17	—	—
н95У	н94У	22.71	—	—
н94У	н107У	7.45	—	—
н107У	н108У	28.43	—	—
н108У	н109У	9.93	—	—
н109У	н110У	14.13	—	—

н110У	н111У	12.97	—	—
н111У	н119У	13.76	—	—
н119У	н118У	5.73	—	—

**3. Сведения о характеристиках уточняемого земельного участка с кадастровым номером 31:26:2703007:50**

№ п/п	Наименование характеристики земельного участка	Значение характеристики
1	2	3
1.	Адрес земельного участка	Белгородская обл, р-н Валуйский, с Шелаево, ул Центральная, д 80
1.1	Сведения о местоположении земельного участка (при отсутствии адреса) в структурированном в соответствии с федеральной информационной адресной системой виде	—
1.2	Дополнительные сведения о местоположении земельного участка	—
2.	Площадь земельного участка $\pm$ величина погрешности определения (вычисления) площади ( $P \pm \Delta P$ ), м <sup>2</sup>	1899 кв.м $\pm$ 9 кв.м
3.	Формула, примененная для вычисления предельной погрешности определения площади земельного участка с подставленными значениями и итоговые (вычисленные) значения ( $\Delta P$ ), м <sup>2</sup>	$\Delta P = 2 * 0.10 * \sqrt{1899} * \sqrt{((1 + 1.08^2)/(2 * 1.08))} = 9$
4.	Площадь земельного участка согласно сведениям Единого государственного реестра недвижимости ( $P_{\text{кад}}$ ), м <sup>2</sup>	1900
5.	Оценка расхождения $P$ и $P_{\text{кад}}$ ( $P - P_{\text{кад}}$ ), м <sup>2</sup>	1 кв.м
6.	Предельные минимальный и максимальный размеры земельного участка ( $P_{\text{мин}}$ и $P_{\text{макс}}$ ), м <sup>2</sup>	1500 5000
7.	Вид (виды) разрешенного использования	Для ведения личного подсобного хозяйства (приусадебный земельный участок)
7.1	Дополнительные сведения об использовании земельного участка	—

8.	Кадастровый или иной государственный учетный номер (инвентарный) здания, сооружения, объекта незавершенного строительства, расположенного на земельном участке	31:26:2703007:74
9.	Сведения о земельных участках (землях общего пользования, территории общего пользования), посредством которых обеспечивается доступ	—
10.	Иные сведения	—

**4. Пояснения к сведениям об уточняемом земельном участке с кадастровым номером:**  
**31:26:2703007:50**

1.	В связи с тем, что местоположение границ земельного участка с кадастровым номером 31:26:2703007:50 отсутствует в ГКН (границы о земельном участке не установлены в соответствии с требованиями земельного законодательства), было произведено уточнение границы земельного участка согласно сложившемуся порядку пользования на местности и закреплённому забору. В результате геодезических измерений было установлено, что площадь земельного участка уменьшилась на 1 кв.м. относительно сведений, содержащихся в ЕГРН, что меньше площади земельного участка, сведения о котором содержатся в Едином государственном реестре недвижимости, не более чем на десять процентов, что не противоречит части 2 пункта 3 статьи 42.8 ФЗ № 221 от 24.07.2007 г. О кадастровой деятельности.
----	---

**Сведения об уточняемых земельных участках**

**1. Сведения о характерных точках границ уточняемого земельного участка с кадастровым номером 31:26:2703007:51**

**Система координат МСК-31**

**Зона № 2**

Обозначение характерных точек границ	Координаты, м				Метод определения координат	Формулы, примененные для расчета средней квадратической погрешности определения координат характерных точек границ (Mt), с подставленными в такие формулы значениями и итоговые (вычисленные) значения Mt, м	Описание закрепления точки
	содержатся в Едином государственном реестре недвижимости		определены в результате выполнения комплексных кадастровых работ				
	X	Y	X	Y			
1	2	3	4	5	6	7	8
n138У	—	—	34148 7.57	22208 48.47	Метод спутниковых геодезическ	$Mt=\sqrt{(0.07^2+0.07^2)}$ =0.10	—

					их измерений (определени й)		
н139У	—	—	34149 3.82	22208 62.01	Метод спутниковы х геодезическ их измерений (определени й)	$Mt=\sqrt{(0.07^2+0.07^2)}$ =0.10	—
н140У	—	—	34150 5.00	22208 65.35	Метод спутниковы х геодезическ их измерений (определени й)	$Mt=\sqrt{(0.07^2+0.07^2)}$ =0.10	—
н111У	—	—	34151 6.06	22208 83.83	Метод спутниковы х геодезическ их измерений (определени й)	$Mt=\sqrt{(0.07^2+0.07^2)}$ =0.10	—
н110У	—	—	34150 5.88	22208 91.87	Метод спутниковы х геодезическ их измерений (определени й)	$Mt=\sqrt{(0.07^2+0.07^2)}$ =0.10	—
н109У	—	—	34149 4.76	22209 00.59	Метод спутниковы х геодезическ их измерений (определени й)	$Mt=\sqrt{(0.07^2+0.07^2)}$ =0.10	—
н141У	—	—	34148 4.84	22208 88.10	Метод спутниковы х	$Mt=\sqrt{(0.07^2+0.07^2)}$ =0.10	—



					геодезическ их измерений (определени й)		
н142У	—	—	34147 7.83	22208 93.83	Метод спутниковы х геодезическ их измерений (определени й)	$Mt=\sqrt{(0.07^2+0.07^2)}$ =0.10	—
н143У	—	—	34146 7.37	22208 80.54	Метод спутниковы х геодезическ их измерений (определени й)	$Mt=\sqrt{(0.07^2+0.07^2)}$ =0.10	—
н134У	—	—	34145 4.18	22208 34.68	Метод спутниковы х геодезическ их измерений (определени й)	$Mt=\sqrt{(0.07^2+0.07^2)}$ =0.10	—
н135У	—	—	34146 3.80	22208 31.65	Метод спутниковы х геодезическ их измерений (определени й)	$Mt=\sqrt{(0.07^2+0.07^2)}$ =0.10	—
н136У	—	—	34146 8.85	22208 48.07	Метод спутниковы х геодезическ их измерений (определени й)	$Mt=\sqrt{(0.07^2+0.07^2)}$ =0.10	—
н137У	—	—	34148	22208	Метод спутниковы	$Mt=\sqrt{(0.07^2+0.07^2)}$	—

			0.47	47.22	х геодезическ их измерений (определени й)	=0.10	
н138У	—	—	34148 7.57	22208 48.47	Метод спутниковы х геодезическ их измерений (определени й)	$Mt=\sqrt{(0.07^2+0.07^2)}$ =0.10	—

**2. Сведения о частях границ уточняемого земельного участка с кадастровым номером 31:26:2703007:51**

Обозначение части границ		Горизонтальное проложение (S), м	Описание прохождения части границ	Сведения о согласовании местоположения границ (согласовано/спорное)
от т.	до т.			
1	2	3	4	5
н138У	н139У	14.91	—	—
н139У	н140У	11.67	—	—
н140У	н111У	21.54	—	—
н111У	н110У	12.97	—	—
н110У	н109У	14.13	—	—
н109У	н141У	15.95	—	—
н141У	н142У	9.05	—	—
н142У	н143У	16.91	—	—
н143У	н134У	47.72	—	—
н134У	н135У	10.09	—	—
н135У	н136У	17.18	—	—
н136У	н137У	11.65	—	—
н137У	н138У	7.21	—	—

**3. Сведения о характеристиках уточняемого земельного участка с кадастровым номером 31:26:2703007:51**

№ п/п	Наименование характеристики земельного участка	Значение характеристики
1	2	3
1.	Адрес земельного участка	Белгородская обл, р-н Валуйский, с Шелаево, ул Центральная, д 79
1.1	Сведения о местоположении земельного участка (при отсутствии адреса) в структурированном в соответствии с федеральной информационной адресной системой виде	—
1.2	Дополнительные сведения о местоположении земельного участка	—
2.	Площадь земельного участка $\pm$ величина погрешности определения (вычисления) площади ( $P \pm \Delta P$ ), м <sup>2</sup>	1914 кв.м $\pm$ 9 кв.м
3.	Формула, примененная для вычисления предельной погрешности определения площади земельного участка с подставленными значениями и итоговые (вычисленные) значения ( $\Delta P$ ), м <sup>2</sup>	$\Delta P = 2 * 0.10 * \sqrt{1914} * \sqrt{((1 + 1.11^2)/(2 * 1.11))} = 9$
4.	Площадь земельного участка согласно сведениям Единого государственного реестра недвижимости ( $P_{\text{кад}}$ ), м <sup>2</sup>	1200
5.	Оценка расхождения $P$ и $P_{\text{кад}}$ ( $P - P_{\text{кад}}$ ), м <sup>2</sup>	714 кв.м
6.	Предельные минимальный и максимальный размеры земельного участка ( $P_{\text{мин}}$ и $P_{\text{макс}}$ ), м <sup>2</sup>	1500 5000
7.	Вид (виды) разрешенного использования	Для ведения личного подсобного хозяйства (приусадебный земельный участок)
7.1	Дополнительные сведения об использовании земельного участка	—
8.	Кадастровый или иной государственный учетный номер (инвентарный) здания, сооружения, объекта незавершенного строительства, расположенного на земельном участке	31:26:2703015:110
9.	Сведения о земельных участках (землях общего пользования, территории общего пользования), посредством которых обеспечивается доступ	—
10.	Иные сведения	—

**4. Пояснения к сведениям об уточняемом земельном участке с кадастровым номером:**31:26:2703007:51

1. В связи с тем, что местоположение границ земельного участка с кадастровым номером 31:26:2703007:51 отсутствует в ГКН (границы о земельном участке не установлены в соответствии с требованиями земельного законодательства), было произведено уточнение границы земельного участка согласно сложившемуся порядку пользования на местности и закреплённому забору. В результате геодезических измерений было установлено, что площадь земельного участка увеличивается на 714 кв.м. относительно сведений, содержащихся в ЕГРН, что не превышает предельный минимальный размер земельных участков, установленный для территориальной зоны Ж-1 - Зона застройки индивидуальными жилыми домами и малоэтажными жилыми домами блокированной застройки, в которой расположен объект комплексных кадастровых работ, и не противоречит части 2 пункта 3 статьи 42.8 ФЗ № 221 от 24.07.2007 г. О кадастровой деятельности.

**Сведения об уточняемых земельных участках****1. Сведения о характерных точках границ уточняемого земельного участка с кадастровым номером 31:26:2703007:52**Система координат МСК-31Зона № 2

Обозначение характерных точек границ	Координаты, м				Метод определения координат	Формулы, примененные для расчета средней квадратической погрешности определения координат характерных точек границ (Mt), с подставленными в такие формулы значениями и итоговые (вычисленные) значения Mt, м	Описание закрепления точки
	содержатся в Едином государственном реестре недвижимости		определены в результате выполнения комплексных кадастровых работ				
	X	Y	X	Y			
1	2	3	4	5	6	7	8
n147У	—	—	34151 4.41	22207 91.76	Метод спутниковых геодезических измерений (определений)	$Mt=\sqrt{(0.07^2+0.07^2)}$ =0.10	—
n126У	—	—	34152 5.08	22208 13.70	Метод спутниковых	$Mt=\sqrt{(0.07^2+0.07^2)}$ =0.10	—

					геодезическ их измерений (определени й)		
н125У	—	—	34152 5.25	22208 20.60	Метод спутниковы х геодезическ их измерений (определени й)	$Mt=\sqrt{(0.07^2+0.07^2)}$ =0.10	—
н124У	—	—	34151 1.75	22208 29.17	Метод спутниковы х геодезическ их измерений (определени й)	$Mt=\sqrt{(0.07^2+0.07^2)}$ =0.10	—
н123У	—	—	34150 0.92	22208 36.05	Метод спутниковы х геодезическ их измерений (определени й)	$Mt=\sqrt{(0.07^2+0.07^2)}$ =0.10	—
н148У	—	—	34149 6.75	22208 22.95	Метод спутниковы х геодезическ их измерений (определени й)	$Mt=\sqrt{(0.07^2+0.07^2)}$ =0.10	—
н149У	—	—	34147 9.94	22208 25.68	Метод спутниковы х геодезическ их измерений (определени й)	$Mt=\sqrt{(0.07^2+0.07^2)}$ =0.10	—
н150У	—	—	34147	22208	Метод спутниковы	$Mt=\sqrt{(0.07^2+0.07^2)}$	—

			9.62	23.09	х геодезическ их измерений (определени й)	=0.10	
н151У	—	—	34146 2.47	22208 25.89	Метод спутниковы х геодезическ их измерений (определени й)	$Mt=\sqrt{(0.07^2+0.07^2)}$ =0.10	—
н152У	—	—	34146 2.19	22208 24.83	Метод спутниковы х геодезическ их измерений (определени й)	$Mt=\sqrt{(0.07^2+0.07^2)}$ =0.10	—
н153У	—	—	34146 0.96	22208 15.87	Метод спутниковы х геодезическ их измерений (определени й)	$Mt=\sqrt{(0.07^2+0.07^2)}$ =0.10	—
н154У	—	—	34146 0.68	22208 06.90	Метод спутниковы х геодезическ их измерений (определени й)	$Mt=\sqrt{(0.07^2+0.07^2)}$ =0.10	—
н144У	—	—	34146 1.29	22207 94.01	Метод спутниковы х геодезическ их измерений (определени й)	$Mt=\sqrt{(0.07^2+0.07^2)}$ =0.10	—

н145У	—	—	34146 8.39	22207 94.52	Метод спутниковы х геодезическ их измерений (определени й)	$Mt=\sqrt{(0.07^2+0.07^2)}$ =0.10	—
н146У	—	—	34150 1.75	22207 95.89	Метод спутниковы х геодезическ их измерений (определени й)	$Mt=\sqrt{(0.07^2+0.07^2)}$ =0.10	—
н147У	—	—	34151 4.41	22207 91.76	Метод спутниковы х геодезическ их измерений (определени й)	$Mt=\sqrt{(0.07^2+0.07^2)}$ =0.10	—

**2. Сведения о частях границ уточняемого земельного участка с кадастровым номером 31:26:2703007:52**

Обозначение части границ		Горизонтальное проложение (S), м	Описание прохождения части границ	Сведения о согласовании местоположения границ (согласовано/спорное)
от т.	до т.			
1	2	3	4	5
н147У	н126У	24.40	—	—
н126У	н125У	6.90	—	—
н125У	н124У	15.99	—	—
н124У	н123У	12.83	—	—
н123У	н148У	13.75	—	—
н148У	н149У	17.03	—	—
н149У	н150У	2.61	—	—
н150У	н151У	17.38	—	—

н151У	н152У	1.10	—	—
н152У	н153У	9.04	—	—
н153У	н154У	8.97	—	—
н154У	н144У	12.90	—	—
н144У	н145У	7.12	—	—
н145У	н146У	33.39	—	—
н146У	н147У	13.32	—	—

**3. Сведения о характеристиках уточняемого земельного участка с кадастровым номером 31:26:2703007:52**

№ п/п	Наименование характеристики земельного участка	Значение характеристики
1	2	3
1.	Адрес земельного участка	Белгородская область, р-н Валуйский, с Шелаево, ул Центральная, д 57
1.1	Сведения о местоположении земельного участка (при отсутствии адреса) в структурированном в соответствии с федеральной информационной адресной системой виде	—
1.2	Дополнительные сведения о местоположении земельного участка	—
2.	Площадь земельного участка $\pm$ величина погрешности определения (вычисления) площади ( $P \pm \Delta P$ ), м <sup>2</sup>	1931 кв.м $\pm$ 9 кв.м
3.	Формула, примененная для вычисления предельной погрешности определения площади земельного участка с подставленными значениями и итоговые (вычисленные) значения ( $\Delta P$ ), м <sup>2</sup>	$\Delta P = 2 * 0.10 * \sqrt{1931} * \sqrt{((1 + 1.46^2)/(2 * 1.46))} = 9$
4.	Площадь земельного участка согласно сведениям Единого государственного реестра недвижимости ( $P_{\text{кад}}$ ), м <sup>2</sup>	1900
5.	Оценка расхождения $P$ и $P_{\text{кад}}$ ( $P - P_{\text{кад}}$ ), м <sup>2</sup>	31 кв.м
6.	Предельные минимальный и максимальный размеры земельного участка ( $P_{\text{мин}}$ и $P_{\text{макс}}$ ), м <sup>2</sup>	1500 5000
7.	Вид (виды) разрешенного использования	Для ведения личного подсобного



		хозяйства (приусадебный земельный участок)
7.1	Дополнительные сведения об использовании земельного участка	—
8.	Кадастровый или иной государственный учетный номер (инвентарный) здания, сооружения, объекта незавершенного строительства, расположенного на земельном участке	31:26:2703001:283
9.	Сведения о земельных участках (землях общего пользования, территории общего пользования), посредством которых обеспечивается доступ	—
10.	Иные сведения	—

**4. Пояснения к сведениям об уточняемом земельном участке с кадастровым номером:**  
**31:26:2703007:52**

1.	В связи с тем, что местоположение границ земельного участка с кадастровым номером 31:26:2703007:52 отсутствует в ГКН (границы о земельном участке не установлены в соответствии с требованиями земельного законодательства), было произведено уточнение границы земельного участка согласно сложившемуся порядку пользования на местности и закрепленному забору. В результате геодезических измерений было установлено, что площадь земельного участка увеличивается на 31 кв.м. относительно сведений, содержащихся в ЕГРН, что не превышает предельный минимальный размер земельных участков, установленный для территориальной зоны Ж-1 - Зона застройки индивидуальными жилыми домами и малоэтажными жилыми домами блокированной застройки, в которой расположен объект комплексных кадастровых работ, и не противоречит части 2 пункта 3 статьи 42.8 ФЗ № 221 от 24.07.2007 г. О кадастровой деятельности.
----	--

**Сведения об уточняемых земельных участках**

**1. Сведения о характерных точках границ уточняемого земельного участка с кадастровым номером 31:26:2703007:6**

**Система координат МСК-31**

**Зона № 2**

Обозначение характерных точек границ	Координаты, м				Метод определения координат	Формулы, примененные для расчета средней квадратической погрешности определения координат характерных точек границ (Mt), с подставленными в такие формулы значениями и итоговые (вычисленные)	Описание закрепления точки
	содержатся в Едином государственном реестре недвижимости		определены в результате выполнения комплексных кадастровых работ				
	X	Y	X	Y			

						значения Mt, м	
1	2	3	4	5	6	7	8
н36У	—	—	34188 4.25	22209 23.19	Метод спутниковы х геодезическ их измерений (определени й)	$Mt=\sqrt{(0.07^2+0.07^2)}$ =0.10	—
н40У	—	—	34187 6.78	22209 42.16	Метод спутниковы х геодезическ их измерений (определени й)	$Mt=\sqrt{(0.07^2+0.07^2)}$ =0.10	—
н41У	—	—	34186 0.44	22209 71.68	Метод спутниковы х геодезическ их измерений (определени й)	$Mt=\sqrt{(0.07^2+0.07^2)}$ =0.10	—
н42У	—	—	34184 7.09	22209 95.32	Метод спутниковы х геодезическ их измерений (определени й)	$Mt=\sqrt{(0.07^2+0.07^2)}$ =0.10	—
9	—	—	34182 6.18	22209 84.67	Метод спутниковы х геодезическ их измерений (определени й)	$Mt=\sqrt{(0.07^2+0.07^2)}$ =0.10	—
8	—	—	34184	22209	Метод спутниковы	$Mt=\sqrt{(0.07^2+0.07^2)}$	—

			2.83	46.74	х геодезическ их измерений (определени й)	=0.10	
7	—	—	34182 8.11	22209 39.21	Метод спутниковы х геодезическ их измерений (определени й)	$Mt=\sqrt{(0.07^2+0.07^2)}$ =0.10	—
6	—	—	34184 4.07	22209 04.94	Метод спутниковы х геодезическ их измерений (определени й)	$Mt=\sqrt{(0.07^2+0.07^2)}$ =0.10	—
н37У	—	—	34185 2.50	22209 07.00	Метод спутниковы х геодезическ их измерений (определени й)	$Mt=\sqrt{(0.07^2+0.07^2)}$ =0.10	—
н36У	—	—	34188 4.25	22209 23.19	Метод спутниковы х геодезическ их измерений (определени й)	$Mt=\sqrt{(0.07^2+0.07^2)}$ =0.10	—

**2. Сведения о частях границ уточняемого земельного участка с кадастровым номером 31:26:2703007:6**

Обозначение части границ		Горизонтальное проложение (S), м	Описание прохождения части границ	Сведения о согласовании местоположения границ (согласовано/спорное)
от т.	до т.			
1	2	3	4	5

н36У	н40У	20.39	—	—
н40У	н41У	33.74	—	—
н41У	н42У	27.15	—	—
н42У	9	23.47	—	—
9	8	41.42	—	—
8	7	16.53	—	—
7	6	37.80	—	—
6	н37У	8.68	—	—
н37У	н36У	35.64	—	—

**3. Сведения о характеристиках уточняемого земельного участка с кадастровым номером 31:26:2703007:6**

№ п/п	Наименование характеристики земельного участка	Значение характеристики
1	2	3
1.	Адрес земельного участка	Белгородская обл, р-н Валуйский, с Шелаево
1.1	Сведения о местоположении земельного участка (при отсутствии адреса) в структурированном в соответствии с федеральной информационной адресной системой виде	—
1.2	Дополнительные сведения о местоположении земельного участка	—
2.	Площадь земельного участка $\pm$ величина погрешности определения (вычисления) площади ( $P \pm \Delta P$ ), м <sup>2</sup>	2827 кв.м $\pm$ 11 кв.м
3.	Формула, примененная для вычисления предельной погрешности определения площади земельного участка с подставленными значениями и итоговые (вычисленные) значения ( $\Delta P$ ), м <sup>2</sup>	$\Delta P = 2 * 0.10 * \sqrt{2827} * \sqrt{((1 + 1.56^2)/(2 * 1.56))} = 11$
4.	Площадь земельного участка согласно сведениям Единого государственного реестра недвижимости ( $P_{\text{кад}}$ ), м <sup>2</sup>	2100
5.	Оценка расхождения $P$ и $P_{\text{кад}}$ ( $P - P_{\text{кад}}$ ), м <sup>2</sup>	727 кв.м
6.	Предельные минимальный и максимальный размеры	1500

	земельного участка ( $P_{\text{мин}}$ и $P_{\text{макс}}$ ), $\text{м}^2$	5000
7.	Вид (виды) разрешенного использования	Для ведения личного подсобного хозяйства (приусадебный земельный участок)
7.1	Дополнительные сведения об использовании земельного участка	—
8.	Кадастровый или иной государственный учетный номер (инвентарный) здания, сооружения, объекта незавершенного строительства, расположенного на земельном участке	31:26:2703001:253
9.	Сведения о земельных участках (землях общего пользования, территории общего пользования), посредством которых обеспечивается доступ	—
10.	Иные сведения	—

**4. Пояснения к сведениям об уточняемом земельном участке с кадастровым номером: 31:26:2703007:6**

1.	В связи с тем, что местоположение границ земельного участка с кадастровым номером 31:26:2703007:6 отсутствует в ГКН (границы о земельном участке не установлены в соответствии с требованиями земельного законодательства), было произведено уточнение границы земельного участка согласно сложившемуся порядку пользования на местности и закреплённому забору. В результате геодезических измерений было установлено, что площадь земельного участка увеличивается на 727 кв.м. относительно сведений, содержащихся в ЕГРН, что не превышает предельный минимальный размер земельных участков, установленный для территориальной зоны Ж-1 - Зона застройки индивидуальными жилыми домами и малоэтажными жилыми домами блокированной застройки, в которой расположен объект комплексных кадастровых работ, и не противоречит части 2 пункта 3 статьи 42.8 ФЗ № 221 от 24.07.2007 г. О кадастровой деятельности.
----	--

**Сведения об уточняемых земельных участках**

**1. Сведения о характерных точках границ уточняемого земельного участка с кадастровым номером 31:26:2703007:9**

**Система координат МСК-31**

**Зона № 2**

Обозначение характерных точек границ	Координаты, м		Метод определения координат	Формулы, примененные для расчета средней квадратической погрешности определения координат характерных	Описание закрепления точки
	содержатся в Едином государственном реестре недвижимости	определены в результате выполнения комплексных кадастровых работ			

	X	Y	X	Y		точек границ (Mt), с подставленными в такие формулы значениями и итоговые (вычисленные) значения Mt, м	
1	2	3	4	5	6	7	8
н1У	—	—	34189 1.43	22207 53.27	Метод спутниковы х геодезическ их измерений (определени й)	$Mt=\sqrt{(0.07^2+0.07^2)}$ =0.10	—
н2У	—	—	34188 9.56	22207 79.20	Метод спутниковы х геодезическ их измерений (определени й)	$Mt=\sqrt{(0.07^2+0.07^2)}$ =0.10	—
н3У	—	—	34188 4.35	22207 84.41	Метод спутниковы х геодезическ их измерений (определени й)	$Mt=\sqrt{(0.07^2+0.07^2)}$ =0.10	—
н4У	—	—	34187 7.66	22207 97.51	Метод спутниковы х геодезическ их измерений (определени й)	$Mt=\sqrt{(0.07^2+0.07^2)}$ =0.10	—
н5У	—	—	34187 1.92	22208 19.03	Метод спутниковы х геодезическ их измерений (определени й)	$Mt=\sqrt{(0.07^2+0.07^2)}$ =0.10	—

					й)		
н6У	—	—	34187 2.21	22208 31.61	Метод спутниковы х геодезическ их измерений (определени й)	$Mt=\sqrt{(0.07^2+0.07^2)}$ =0.10	—
н7У	—	—	34186 5.40	22208 32.63	Метод спутниковы х геодезическ их измерений (определени й)	$Mt=\sqrt{(0.07^2+0.07^2)}$ =0.10	—
н8У	—	—	34184 9.79	22208 24.61	Метод спутниковы х геодезическ их измерений (определени й)	$Mt=\sqrt{(0.07^2+0.07^2)}$ =0.10	—
28	—	—	34184 7.83	22208 16.11	Метод спутниковы х геодезическ их измерений (определени й)	$Mt=\sqrt{(0.07^2+0.07^2)}$ =0.10	—
27	—	—	34185 5.39	22207 86.78	Метод спутниковы х геодезическ их измерений (определени й)	$Mt=\sqrt{(0.07^2+0.07^2)}$ =0.10	—
26	—	—	34184 6.56	22207 84.95	Метод спутниковы х геодезическ их измерений	$Mt=\sqrt{(0.07^2+0.07^2)}$ =0.10	—

					(определени й)		
25	—	—	34185 0.46	22207 46.20	Метод спутниковы х геодезическ их измерений (определени й)	$Mt=\sqrt{(0.07^2+0.07^2)}$ =0.10	—
н1У	—	—	34189 1.43	22207 53.27	Метод спутниковы х геодезическ их измерений (определени й)	$Mt=\sqrt{(0.07^2+0.07^2)}$ =0.10	—

**2. Сведения о частях границ уточняемого земельного участка с кадастровым номером 31:26:2703007:9**

Обозначение части границ		Горизонтальное проложение (S), м	Описание прохождения части границ	Сведения о согласовании местоположения границ (согласовано/спорное)
от т.	до т.			
1	2	3	4	5
н1У	н2У	26.00	—	—
н2У	н3У	7.37	—	—
н3У	н4У	14.71	—	—
н4У	н5У	22.27	—	—
н5У	н6У	12.58	—	—
н6У	н7У	6.89	—	—
н7У	н8У	17.55	—	—
н8У	28	8.72	—	—
28	27	30.29	—	—
27	26	9.02	—	—
26	25	38.95	—	—
25	н1У	41.58	—	—



3. Сведения о характеристиках уточняемого земельного участка с кадастровым номером 31:26:2703007:9		
№ п/п	Наименование характеристики земельного участка	Значение характеристики
1	2	3
1.	Адрес земельного участка	Белгородская обл, р-н Валуйский, с Шелаево
1.1	Сведения о местоположении земельного участка (при отсутствии адреса) в структурированном в соответствии с федеральной информационной адресной системой виде	—
1.2	Дополнительные сведения о местоположении земельного участка	—
2.	Площадь земельного участка $\pm$ величина погрешности определения (вычисления) площади ( $P \pm \Delta P$ ), м <sup>2</sup>	2585 кв.м $\pm$ 11 кв.м
3.	Формула, примененная для вычисления предельной погрешности определения площади земельного участка с подставленными значениями и итоговые (вычисленные) значения ( $\Delta P$ ), м <sup>2</sup>	$\Delta P = 2 * 0.10 * \sqrt{2585} * \sqrt{((1 + 1.93^2)/(2 * 1.93))} = 11$
4.	Площадь земельного участка согласно сведениям Единого государственного реестра недвижимости ( $P_{\text{кад}}$ ), м <sup>2</sup>	2496
5.	Оценка расхождения $P$ и $P_{\text{кад}}$ ( $P - P_{\text{кад}}$ ), м <sup>2</sup>	89 кв.м
6.	Предельные минимальный и максимальный размеры земельного участка ( $P_{\text{мин}}$ и $P_{\text{макс}}$ ), м <sup>2</sup>	1500 5000
7.	Вид (виды) разрешенного использования	Для ведения личного подсобного хозяйства (приусадебный земельный участок)
7.1	Дополнительные сведения об использовании земельного участка	—
8.	Кадастровый или иной государственный учетный номер (инвентарный) здания, сооружения, объекта незавершенного строительства, расположенного на земельном участке	31:26:2703001:309
9.	Сведения о земельных участках (землях общего пользования, территории общего пользования), посредством которых обеспечивается доступ	—

10.	Иные сведения	—						
4. Пояснения к сведениям об уточняемом земельном участке с кадастровым номером: <u>31:26:2703007:9</u>								
1.	В связи с тем, что местоположение границ земельного участка с кадастровым номером 31:26:2703007:9 отсутствует в ГКН (границы о земельном участке не установлены в соответствии с требованиями земельного законодательства), было произведено уточнение границы земельного участка согласно сложившемуся порядку пользования на местности и закреплённому забору. В результате геодезических измерений было установлено, что площадь земельного участка увеличивается на 89 кв.м. относительно сведений, содержащихся в ЕГРН, что не превышает предельный минимальный размер земельных участков, установленный для территориальной зоны Ж-1 - Зона застройки индивидуальными жилыми домами и малоэтажными жилыми домами блокированной застройки, в которой расположен объект комплексных кадастровых работ, и не противоречит части 2 пункта 3 статьи 42.8 ФЗ № 221 от 24.07.2007 г. О кадастровой деятельности.							
Описание местоположения зданий, сооружений, объектов незавершенного строительства на земельном участке								
1. Сведения о характерных точках контура объекта недвижимости с кадастровым номером <u>31:26:2703001:133</u>								
Система координат <u>МСК-31</u>				Зона № <u>2</u>				
Обозначение характерных точек контура	Содержатся в Едином государственном реестре недвижимости			Определены в ходе выполнения комплексных кадастровых работ			Метод определения координат	Формулы, примененные для расчета средней квадратической погрешности определения координат характерных точек ( $M_t$ ), м, с подставленными в такие формулы значениями и итоговые (вычисленные) значения $M_t$ , м
	Координаты, м		Радиус, м	Координаты, м		Радиус, м		
	X	Y	R	X	Y	R		
1	2	3	4	5	6	7	8	9

н23О	—	—	—	3417 99.58	2220 742.2 6	—	Метод спутниковых геодезически х измерений (определений )	$Mt=\sqrt{(0.07^2+0.07^2)}=0.10$
н24О	—	—	—	3418 01.63	2220 752.8 0	—	Метод спутниковых геодезически х измерений (определений )	$Mt=\sqrt{(0.07^2+0.07^2)}=0.10$
н21О	—	—	—	3417 93.37	2220 754.4 0	—	Метод спутниковых геодезически х измерений (определений )	$Mt=\sqrt{(0.07^2+0.07^2)}=0.10$
н22О	—	—	—	3417 91.32	2220 743.8 7	—	Метод спутниковых геодезически х измерений (определений )	$Mt=\sqrt{(0.07^2+0.07^2)}=0.10$
н23О	—	—	—	3417 99.58	2220 742.2 6	—	Метод спутниковых геодезически х измерений (определений )	$Mt=\sqrt{(0.07^2+0.07^2)}=0.10$

**2. Сведения о характеристиках объекта недвижимости с кадастровым номером 31:26:2703001:133**

№ п/п	Наименование характеристики	Значение характеристики
1	2	3
1.	Вид объекта недвижимости	Здание
2.	Ранее присвоенный государственный учетный номер (инвентарный) здания, сооружения, объекта незавершенного строительства	—
3.	Кадастровый номер земельного участка (земельных участков), в границах которого (которых) расположены здание, сооружение, объект	31:26:2703007:10

	незавершенного строительства	
4.	Уникальный учетный номер кадастрового квартала, в границах которого расположены здание, сооружение, объект незавершенного строительства	31:26:2703007,31:26:2703009
5.	Адрес здания, сооружения, объекта незавершенного строительства	Белгородская обл, р-н Валуйский, с Шелаево, ул Октябрьская, д 36
5.1	Сведения о местоположении здания, сооружения, объекта незавершенного строительства (при отсутствии адреса) в структурированном в соответствии с федеральной информационной адресной системой виде	—
5.2	Дополнительные сведения о местоположении	—
6.	Иные сведения	—

**3. Пояснения к сведениям об объекте недвижимости с кадастровым номером 31:26:2703001:133**

1.	—
----	---

**Описание местоположения зданий, сооружений, объектов незавершенного строительства на земельном участке**

**1. Сведения о характерных точках контура объекта недвижимости с кадастровым номером 31:26:2703001:168**

Система координат МСК-31

Зона № 2

Обозначение характерных точек контура	Содержатся в Едином государственном реестре недвижимости		Определены в ходе выполнения комплексных кадастровых работ		Метод определения координат	Формулы, примененные для расчета средней квадратической погрешности определения координат характерных точек ( $M_t$ ), м, с подставленными в такие формулы значениями и итоговые (вычисленные) значения $M_t$ , м
	Координаты, м	Радиус, м	Координаты, м	Радиус, м		

	X	Y	R	X	Y	R		
1	2	3	4	5	6	7	8	9
н85О	—	—	—	3416 48.70	2221 015.9 4	—	Метод спутниковых геодезически х измерений (определений )	$Mt=\sqrt{(0.07^2+0.07^2)}=0.10$
н86О	—	—	—	3416 43.17	2221 022.3 4	—	Метод спутниковых геодезически х измерений (определений )	$Mt=\sqrt{(0.07^2+0.07^2)}=0.10$
н83О	—	—	—	3416 37.41	2221 017.3 7	—	Метод спутниковых геодезически х измерений (определений )	$Mt=\sqrt{(0.07^2+0.07^2)}=0.10$
н84О	—	—	—	3416 42.94	2221 010.9 6	—	Метод спутниковых геодезически х измерений (определений )	$Mt=\sqrt{(0.07^2+0.07^2)}=0.10$
н85О	—	—	—	3416 48.70	2221 015.9 4	—	Метод спутниковых геодезически х измерений (определений )	$Mt=\sqrt{(0.07^2+0.07^2)}=0.10$

**2. Сведения о характеристиках объекта недвижимости с кадастровым номером 31:26:2703001:168**

№ п/п	Наименование характеристики	Значение характеристики
1	2	3
1.	Вид объекта недвижимости	Здание
2.	Ранее присвоенный государственный учетный номер (инвентарный) здания, сооружения, объекта	—

	незавершенного строительства	
3.	Кадастровый номер земельного участка (земельных участков), в границах которого (которых) расположены здание, сооружение, объект незавершенного строительства	31:26:2703007:42
4.	Уникальный учетный номер кадастрового квартала, в границах которого расположены здание, сооружение, объект незавершенного строительства	31:26:2703007
5.	Адрес здания, сооружения, объекта незавершенного строительства	Белгородская обл, р-н Валуйский, с Шелаево, ул Центральная, д 87
5.1	Сведения о местоположении здания, сооружения, объекта незавершенного строительства (при отсутствии адреса) в структурированном в соответствии с федеральной информационной адресной системой виде	—
5.2	Дополнительные сведения о местоположении	—
6.	Иные сведения	—

### **3. Пояснения к сведениям об объекте недвижимости с кадастровым номером 31:26:2703001:168**

1.	—
----	---

### **Описание местоположения зданий, сооружений, объектов незавершенного строительства на земельном участке**

#### **1. Сведения о характерных точках контура объекта недвижимости с кадастровым номером 31:26:2703001:199**

Система координат МСК-31

Зона № 2

Обозначение характерных	Содержатся в Едином государственном реестре недвижимости	Определены в ходе выполнения комплексных кадастровых работ	Метод определения координат	Формулы, примененные для расчета средней квадратической погрешности определения
-------------------------	--	--	-----------------------------	---

точек конту ра	Координаты , м		Радиу с, м	Координаты , м		Радиус, м		координат характерных точек ( $M_t$ ), м, с подставленными в такие формулы значениями и итоговые (вычисленные) значения $M_t$ , м
	X	Y	R	X	Y	R		
1	2	3	4	5	6	7	8	9
н35О	—	—	—	3415 78.11	2220 731.7 2	—	Метод спутниковых геодезически х измерений (определений )	$M_t = \sqrt{(0.07^2 + 0.07^2)} = 0.10$
н36О	—	—	—	3415 79.90	2220 739.4 5	—	Метод спутниковых геодезически х измерений (определений )	$M_t = \sqrt{(0.07^2 + 0.07^2)} = 0.10$
н37О	—	—	—	3415 72.33	2220 741.2 0	—	Метод спутниковых геодезически х измерений (определений )	$M_t = \sqrt{(0.07^2 + 0.07^2)} = 0.10$
н38О	—	—	—	3415 71.41	2220 737.2 6	—	Метод спутниковых геодезически х измерений (определений )	$M_t = \sqrt{(0.07^2 + 0.07^2)} = 0.10$
н39О	—	—	—	3415 69.09	2220 737.8 0	—	Метод спутниковых геодезически х измерений (определений )	$M_t = \sqrt{(0.07^2 + 0.07^2)} = 0.10$

н40О	—	—	—	3415 68.22	2220 734.0 1	—	Метод спутниковых геодезически х измерений (определений )	$Mt=\sqrt{(0.07^2+0.07^2)}=0.10$
н35О	—	—	—	3415 78.11	2220 731.7 2	—	Метод спутниковых геодезически х измерений (определений )	$Mt=\sqrt{(0.07^2+0.07^2)}=0.10$

**2. Сведения о характеристиках объекта недвижимости с кадастровым номером 31:26:2703001:199**

№ п/п	Наименование характеристики	Значение характеристики
1	2	3
1.	Вид объекта недвижимости	Здание
2.	Ранее присвоенный государственный учетный номер (инвентарный) здания, сооружения, объекта незавершенного строительства	—
3.	Кадастровый номер земельного участка (земельных участков), в границах которого (которых) расположены здание, сооружение, объект незавершенного строительства	31:26:2703007:28
4.	Уникальный учетный номер кадастрового квартала, в границах которого расположены здание, сооружение, объект незавершенного строительства	31:26:2703007
5.	Адрес здания, сооружения, объекта незавершенного строительства	Белгородская обл, р-н Валуйский, с Шелаево, ул Октябрьская, д 18
5.1	Сведения о местоположении здания, сооружения, объекта незавершенного строительства (при отсутствии адреса) в структурированном в соответствии с федеральной информационной адресной системой виде	—
5.2	Дополнительные сведения о местоположении	—
6.	Иные сведения	—

**3. Пояснения к сведениям об объекте недвижимости с кадастровым номером 31:26:2703001:199**



1.	—									
Описание местоположения зданий, сооружений, объектов незавершенного строительства на земельном участке										
1. Сведения о характерных точках контура объекта недвижимости с кадастровым номером 31:26:2703001:253										
Система координат МСК-31						Зона № 2				
Обозначение характерных точек контура	Содержатся в Едином государственном реестре недвижимости			Определены в ходе выполнения комплексных кадастровых работ			Метод определения координат	Формулы, примененные для расчета средней квадратической погрешности определения координат характерных точек (M <sub>t</sub> ), м, с подставленными в такие формулы значениями и итоговые (вычисленные) значения M <sub>t</sub> , м		
	Координаты, м		Радиус, м	Координаты, м		Радиус, м				
X	Y	R	X	Y	R					
1	2	3	4	5	6	7	8	9		
н112О	—	—	—	3418 68.29	2220 955.8 9	—	Метод спутниковых геодезических измерений (определений)	M <sub>t</sub> =√(0.07²+0.07²)=0.10		
н109О	—	—	—	3418 63.20	2220 963.2 4	—	Метод спутниковых геодезических измерений (определений)	M <sub>t</sub> =√(0.07²+0.07²)=0.10		
н110О	—	—	—	3418	2220 958.9	—	Метод спутниковых	M <sub>t</sub> =√(0.07²+0.07²)=0.		

				56.97	3		геодезическ х измерений (определений )	10
н111О	—	—	—	3418 62.06	2220 951.5 8	—	Метод спутниковых геодезическ х измерений (определений )	$Mt=\sqrt{(0.07^2+0.07^2)}=0.10$
н112О	—	—	—	3418 68.29	2220 955.8 9	—	Метод спутниковых геодезическ х измерений (определений )	$Mt=\sqrt{(0.07^2+0.07^2)}=0.10$

**2. Сведения о характеристиках объекта недвижимости с кадастровым номером 31:26:2703001:253**

№ п/п	Наименование характеристики	Значение характеристики
1	2	3
1.	Вид объекта недвижимости	Здание
2.	Ранее присвоенный государственный учетный номер (инвентарный) здания, сооружения, объекта незавершенного строительства	—
3.	Кадастровый номер земельного участка (земельных участков), в границах которого (которых) расположены здание, сооружение, объект незавершенного строительства	31:26:2703007:6
4.	Уникальный учетный номер кадастрового квартала, в границах которого расположены здание, сооружение, объект незавершенного строительства	31:26:2703007
5.	Адрес здания, сооружения, объекта незавершенного строительства	Белгородская обл, р-н Валуйский, с Шелаево, ул Молодежная, д 27
5.1	Сведения о местоположении здания, сооружения, объекта незавершенного строительства (при отсутствии адреса) в структурированном в соответствии с федеральной информационной адресной системой виде	—
5.2	Дополнительные сведения о местоположении	—

6.	Иные сведения					—		
3. Пояснения к сведениям об объекте недвижимости с кадастровым номером 31:26:2703001:253								
1.	—							
Описание местоположения зданий, сооружений, объектов незавершенного строительства на земельном участке								
1. Сведения о характерных точках контура объекта недвижимости с кадастровым номером 31:26:2703001:254								
Система координат МСК-31						Зона № 2		
Обозначение характерных точек контура	Содержатся в Едином государственном реестре недвижимости			Определены в ходе выполнения комплексных кадастровых работ			Метод определения координат	Формулы, примененные для расчета средней квадратической погрешности определения координат характерных точек (M <sub>t</sub> ), м, с подставленными в такие формулы значениями и итоговые (вычисленные) значения M <sub>t</sub> , м
	Координаты, м		Радиус, м	Координаты, м		Радиус, м		
	X	Y	R	X	Y	R		
1	2	3	4	5	6	7	8	9
н98О	—	—	—	3417 67.27	2220 934.9 5	—	Метод спутниковых геодезических измерений (определений)	M <sub>t</sub> =√(0.07²+0.07²)=0.10
н95О	—	—	—	3417 62.62	2220 943.9 1	—	Метод спутниковых геодезических измерений	M <sub>t</sub> =√(0.07²+0.07²)=0.10

							(определений)	
н96О	—	—	—	3417 53.85	2220 939.3 6	—	Метод спутниковых геодезических измерений (определений)	$Mt=\sqrt{(0.07^2+0.07^2)}=0.10$
н97О	—	—	—	3417 58.50	2220 930.4 0	—	Метод спутниковых геодезических измерений (определений)	$Mt=\sqrt{(0.07^2+0.07^2)}=0.10$
н98О	—	—	—	3417 67.27	2220 934.9 5	—	Метод спутниковых геодезических измерений (определений)	$Mt=\sqrt{(0.07^2+0.07^2)}=0.10$

**2. Сведения о характеристиках объекта недвижимости с кадастровым номером 31:26:2703001:254**

№ п/п	Наименование характеристики	Значение характеристики
1	2	3
1.	Вид объекта недвижимости	Здание
2.	Ранее присвоенный государственный учетный номер (инвентарный) здания, сооружения, объекта незавершенного строительства	—
3.	Кадастровый номер земельного участка (земельных участков), в границах которого (которых) расположены здание, сооружение, объект незавершенного строительства	31:26:2703007:13
4.	Уникальный учетный номер кадастрового квартала, в границах которого расположены здание, сооружение, объект незавершенного строительства	31:26:2703007
5.	Адрес здания, сооружения, объекта незавершенного строительства	Белгородская обл, р-н Валуйский, с Шелаево, ул Молодежная, д 31
5.1	Сведения о местоположении здания, сооружения, объекта незавершенного строительства (при отсутствии адреса) в структурированном в соответствии с федеральной информационной	—

	адресной системой виде							
5.2	Дополнительные сведения о местоположении					—		
6.	Иные сведения					—		
3. Пояснения к сведениям об объекте недвижимости с кадастровым номером 31:26:2703001:254								
1.	—							
Описание местоположения зданий, сооружений, объектов незавершенного строительства на земельном участке								
1. Сведения о характерных точках контура объекта недвижимости с кадастровым номером 31:26:2703001:283								
Система координат МСК-31				Зона № 2				
Обозначение характерных точек контура	Содержатся в Едином государственном реестре недвижимости			Определены в ходе выполнения комплексных кадастровых работ		Метод определения координат	Формулы, примененные для расчета средней квадратической погрешности определения координат характерных точек (M <sub>t</sub> ), м, с подставленными в такие формулы значениями и итоговые (вычисленные) значения M <sub>t</sub> , м	
	Координаты, м		Радиус, м	Координаты, м				Радиус, м
	X	Y	R	X	Y			R
1	2	3	4	5	6	7	8	9
н49О	—	—	—	3414 74.61	2220 801.3 5	—	Метод спутниковых геодезических измерений (определений)	M <sub>t</sub> =√(0.07²+0.07²)=0.10

н50О	—	—	—	3414 75.73	2220 812.4 6	—	Метод спутниковых геодезически х измерений (определений )	$Mt=\sqrt{(0.07^2+0.07^2)}=0.10$
н51О	—	—	—	3414 68.31	2220 813.2 0	—	Метод спутниковых геодезически х измерений (определений )	$Mt=\sqrt{(0.07^2+0.07^2)}=0.10$
н52О	—	—	—	3414 67.94	2220 809.4 9	—	Метод спутниковых геодезически х измерений (определений )	$Mt=\sqrt{(0.07^2+0.07^2)}=0.10$
н53О	—	—	—	3414 66.65	2220 809.6 2	—	Метод спутниковых геодезически х измерений (определений )	$Mt=\sqrt{(0.07^2+0.07^2)}=0.10$
н54О	—	—	—	3414 65.91	2220 802.2 3	—	Метод спутниковых геодезически х измерений (определений )	$Mt=\sqrt{(0.07^2+0.07^2)}=0.10$
н49О	—	—	—	3414 74.61	2220 801.3 5	—	Метод спутниковых геодезически х измерений (определений )	$Mt=\sqrt{(0.07^2+0.07^2)}=0.10$

**2. Сведения о характеристиках объекта недвижимости с кадастровым номером 31:26:2703001:283**

№ п/п	Наименование характеристики	Значение характеристики
1	2	3
1.	Вид объекта недвижимости	Здание

2.	Ранее присвоенный государственный учетный номер (инвентарный) здания, сооружения, объекта незавершенного строительства	—		
3.	Кадастровый номер земельного участка (земельных участков), в границах которого (которых) расположены здание, сооружение, объект незавершенного строительства	31:26:2703007:52		
4.	Уникальный учетный номер кадастрового квартала, в границах которого расположены здание, сооружение, объект незавершенного строительства	31:26:2703007		
5.	Адрес здания, сооружения, объекта незавершенного строительства	Белгородская обл, р-н Валуйский, с Шелаево, ул Центральная, д 57		
5.1	Сведения о местоположении здания, сооружения, объекта незавершенного строительства (при отсутствии адреса) в структурированном в соответствии с федеральной информационной адресной системой виде	—		
5.2	Дополнительные сведения о местоположении	—		
6.	Иные сведения	—		
3. Пояснения к сведениям об объекте недвижимости с кадастровым номером 31:26:2703001:283				
1.	—			
Описание местоположения зданий, сооружений, объектов незавершенного строительства на земельном участке				
1. Сведения о характерных точках контура объекта недвижимости с кадастровым номером 31:26:2703001:309				
Система координат МСК-31		Зона № 2		
Обозначение характерных	Содержатся в Едином государственном реестре недвижимости	Определены в ходе выполнения комплексных кадастровых работ	Метод определения координат	Формулы, примененные для расчета средней квадратической погрешности определения

точек контура	Координаты, м		Радиус, м	Координаты, м		Радиус, м		координат характерных точек ( $M_t$ ), м, с подставленными в такие формулы значениями и итоговые (вычисленные) значения $M_t$ , м
	X	Y	R	X	Y	R		
1	2	3	4	5	6	7	8	9
н200	—	—	—	3418 72.35	2220 752.07	—	Метод спутниковых геодезических измерений (определений)	$M_t = \sqrt{(0.07^2 + 0.07^2)} = 0.10$
н170	—	—	—	3418 72.49	2220 761.83	—	Метод спутниковых геодезических измерений (определений)	$M_t = \sqrt{(0.07^2 + 0.07^2)} = 0.10$
н180	—	—	—	3418 63.26	2220 761.97	—	Метод спутниковых геодезических измерений (определений)	$M_t = \sqrt{(0.07^2 + 0.07^2)} = 0.10$
н190	—	—	—	3418 63.11	2220 752.20	—	Метод спутниковых геодезических измерений (определений)	$M_t = \sqrt{(0.07^2 + 0.07^2)} = 0.10$
н200	—	—	—	3418 72.35	2220 752.07	—	Метод спутниковых геодезических измерений (определений)	$M_t = \sqrt{(0.07^2 + 0.07^2)} = 0.10$



<b>2. Сведения о характеристиках объекта недвижимости с кадастровым номером <u>31:26:2703001:309</u></b>		
<b>№ п/п</b>	<b>Наименование характеристики</b>	<b>Значение характеристики</b>
<b>1</b>	<b>2</b>	<b>3</b>
1.	Вид объекта недвижимости	Здание
2.	Ранее присвоенный государственный учетный номер (инвентарный) здания, сооружения, объекта незавершенного строительства	—
3.	Кадастровый номер земельного участка (земельных участков), в границах которого (которых) расположены здание, сооружение, объект незавершенного строительства	31:26:2703007:9
4.	Уникальный учетный номер кадастрового квартала, в границах которого расположены здание, сооружение, объект незавершенного строительства	31:26:2703007
5.	Адрес здания, сооружения, объекта незавершенного строительства	Белгородская обл, р-н Валуйский, с Шелаево, ул Октябрьская, д 38
5.1	Сведения о местоположении здания, сооружения, объекта незавершенного строительства (при отсутствии адреса) в структурированном в соответствии с федеральной информационной адресной системой виде	—
5.2	Дополнительные сведения о местоположении	—
6.	Иные сведения	—
<b>3. Пояснения к сведениям об объекте недвижимости с кадастровым номером <u>31:26:2703001:309</u></b>		
1.	—	
<b>Описание местоположения зданий, сооружений, объектов незавершенного строительства на земельном участке</b>		
<b>1. Сведения о характерных точках контура объекта недвижимости с кадастровым номером <u>31:26:2703001:356</u></b>		
<div> <div>Система координат <u>МСК-31</u></div> <div>Зона № <u>2</u></div> </div>		

Обозначение характерных точек контура	Содержатся в Едином государственном реестре недвижимости		Определены в ходе выполнения комплексных кадастровых работ				Метод определения координат	Формулы, примененные для расчета средней квадратической погрешности определения координат характерных точек (M <sub>t</sub> ), м, с подставленными в такие формулы значениями и итоговые (вычисленные) значения M <sub>t</sub> , м		
	Координаты , м		Радиус, с, м		Координаты , м				Радиус, м	
	X	Y	R	X	Y	R				
1	2	3	4	5	6	7	8	9		
н108О	—	—	—	3417 96.60	2220 986.7 1	—	Метод спутниковых геодезических измерений (определений )	M <sub>t</sub> =√(0.07²+0.07²)=0.10		
н103О	—	—	—	3417 92.43	2220 993.4 2	—	Метод спутниковых геодезических измерений (определений )	M <sub>t</sub> =√(0.07²+0.07²)=0.10		
н104О	—	—	—	3417 87.24	2220 990.1 9	—	Метод спутниковых геодезических измерений (определений )	M <sub>t</sub> =√(0.07²+0.07²)=0.10		
н105О	—	—	—	3417 89.04	2220 987.2 9	—	Метод спутниковых геодезических измерений (определений )	M <sub>t</sub> =√(0.07²+0.07²)=0.10		

н106О	—	—	—	3417 87.84	2220 986.5 5	—	Метод спутниковых геодезически х измерений (определений )	$Mt=\sqrt{(0.07^2+0.07^2)}=0.10$
н107О	—	—	—	3417 90.21	2220 982.7 3	—	Метод спутниковых геодезически х измерений (определений )	$Mt=\sqrt{(0.07^2+0.07^2)}=0.10$
н108О	—	—	—	3417 96.60	2220 986.7 1	—	Метод спутниковых геодезически х измерений (определений )	$Mt=\sqrt{(0.07^2+0.07^2)}=0.10$

**2. Сведения о характеристиках объекта недвижимости с кадастровым номером 31:26:2703001:356**

№ п/п	Наименование характеристики	Значение характеристики
1	2	3
1.	Вид объекта недвижимости	Здание
2.	Ранее присвоенный государственный учетный номер (инвентарный) здания, сооружения, объекта незавершенного строительства	—
3.	Кадастровый номер земельного участка (земельных участков), в границах которого (которых) расположены здание, сооружение, объект незавершенного строительства	31:26:2703007:87
4.	Уникальный учетный номер кадастрового квартала, в границах которого расположены здание, сооружение, объект незавершенного строительства	31:26:2703007
5.	Адрес здания, сооружения, объекта незавершенного строительства	Белгородская обл, р-н Валуйский, с Шелаево, ул Молодежная, д 28
5.1	Сведения о местоположении здания, сооружения, объекта незавершенного строительства (при отсутствии адреса) в структурированном в соответствии с федеральной информационной адресной системой виде	—

5.2	Дополнительные сведения о местоположении	—
6.	Иные сведения	—

**3. Пояснения к сведениям об объекте недвижимости с кадастровым номером 31:26:2703001:356**

1.	—
----	---

**Описание местоположения зданий, сооружений,  
объектов незавершенного строительства на земельном участке**

**1. Сведения о характерных точках контура объекта недвижимости с кадастровым номером 31:26:2703001:386**

Система координат МСК-31

Зона № 2

Обозначение характерных точек контура	Содержатся в Едином государственном реестре недвижимости			Определены в ходе выполнения комплексных кадастровых работ			Метод определения координат	Формулы, примененные для расчета средней квадратической погрешности определения координат характерных точек ( $M_t$ ), м, с подставленными в такие формулы значениями и итоговые (вычисленные) значения $M_t$ , м
	Координаты, м		Радиус, м	Координаты, м		Радиус, м		
	X	Y	R	X	Y	R		
1	2	3	4	5	6	7	8	9
н69О	—	—	—	3416 19.66	2220 960.8 3	—	Метод спутниковых геодезических измерений (определений)	$M_t = \sqrt{(0.07^2 + 0.07^2)} = 0.10$
н70О	—	—	—	3416 26.15	2220 967.7	—	Метод спутниковых	$M_t = \sqrt{(0.07^2 + 0.07^2)} = 0.10$

					2		геодезическ х измерений (определений )	
н67О	—	—	—	3416 17.83	2220 975.5 6	—	Метод спутниковых геодезическ х измерений (определений )	$Mt=\sqrt{(0.07^2+0.07^2)}=0.10$
н68О	—	—	—	3416 11.34	2220 968.6 7	—	Метод спутниковых геодезическ х измерений (определений )	$Mt=\sqrt{(0.07^2+0.07^2)}=0.10$
н69О	—	—	—	3416 19.66	2220 960.8 3	—	Метод спутниковых геодезическ х измерений (определений )	$Mt=\sqrt{(0.07^2+0.07^2)}=0.10$

**2. Сведения о характеристиках объекта недвижимости с кадастровым номером 31:26:2703001:386**

№ п/п	Наименование характеристики	Значение характеристики
1	2	3
1.	Вид объекта недвижимости	Здание
2.	Ранее присвоенный государственный учетный номер (инвентарный) здания, сооружения, объекта незавершенного строительства	—
3.	Кадастровый номер земельного участка (земельных участков), в границах которого (которых) расположены здание, сооружение, объект незавершенного строительства	31:26:2703007:44
4.	Уникальный учетный номер кадастрового квартала, в границах которого расположены здание, сооружение, объект незавершенного строительства	31:26:2703007
5.	Адрес здания, сооружения, объекта незавершенного строительства	Белгородская обл, р-н Валуйский, с Шелаево, ул Центральная, д 85
5.1	Сведения о местоположении здания, сооружения, объекта незавершенного строительства (при	—

	отсутствии адреса) в структурированном в соответствии с федеральной информационной адресной системой виде							
5.2	Дополнительные сведения о местоположении					—		
6.	Иные сведения					—		
3. Пояснения к сведениям об объекте недвижимости с кадастровым номером <u>31:26:2703001:386</u>								
1.	—							
Описание местоположения зданий, сооружений, объектов незавершенного строительства на земельном участке								
1. Сведения о характерных точках контура объекта недвижимости с кадастровым номером <u>31:26:2703001:480</u>								
Система координат <u>МСК-31</u>						Зона № <u>2</u>		
Обозначение характерных точек контура	Содержатся в Едином государственном реестре недвижимости			Определены в ходе выполнения комплексных кадастровых работ		Метод определения координат	Формулы, примененные для расчета средней квадратической погрешности определения координат характерных точек ( $M_t$ ), м, с подставленными в такие формулы значениями и итоговые (вычисленные) значения $M_t$ , м	
	Координаты, м		Радиус, м	Координаты, м				Радиус, м
	X	Y	R	X	Y			R
1	2	3	4	5	6	7	8	9
н102О	—	—	—	3417 73.65	2220 963.7 6	—	Метод спутниковых геодезических измерений (определений	$M_t=\sqrt{(0.07^2+0.07^2)}=0.10$

							)	
н99О	—	—	—	3417 68.93	2220 971.7 7	—	Метод спутниковых геодезически х измерений (определений )	$Mt=\sqrt{(0.07^2+0.07^2)}=0.10$
н100О	—	—	—	3417 62.72	2220 968.1 0	—	Метод спутниковых геодезически х измерений (определений )	$Mt=\sqrt{(0.07^2+0.07^2)}=0.10$
н101О	—	—	—	3417 67.44	2220 960.1 0	—	Метод спутниковых геодезически х измерений (определений )	$Mt=\sqrt{(0.07^2+0.07^2)}=0.10$
н102О	—	—	—	3417 73.65	2220 963.7 6	—	Метод спутниковых геодезически х измерений (определений )	$Mt=\sqrt{(0.07^2+0.07^2)}=0.10$

**2. Сведения о характеристиках объекта недвижимости с кадастровым номером 31:26:2703001:480**

№ п/п	Наименование характеристики	Значение характеристики
1	2	3
1.	Вид объекта недвижимости	Здание
2.	Ранее присвоенный государственный учетный номер (инвентарный) здания, сооружения, объекта незавершенного строительства	—
3.	Кадастровый номер земельного участка (земельных участков), в границах которого (которых) расположены здание, сооружение, объект незавершенного строительства	31:26:2703007:12
4.	Уникальный учетный номер кадастрового квартала, в границах которого расположены здание, сооружение, объект незавершенного строительства	31:26:2703007

5.	Адрес здания, сооружения, объекта незавершенного строительства	Белгородская обл, р-н Валуйский, с Шелаево, ул Молодежная, д 29
5.1	Сведения о местоположении здания, сооружения, объекта незавершенного строительства (при отсутствии адреса) в структурированном в соответствии с федеральной информационной адресной системой виде	—
5.2	Дополнительные сведения о местоположении	—
6.	Иные сведения	—

**3. Пояснения к сведениям об объекте недвижимости с кадастровым номером 31:26:2703001:480**

1.	—
----	---

**Описание местоположения зданий, сооружений, объектов незавершенного строительства на земельном участке**

**1. Сведения о характерных точках контура объекта недвижимости с кадастровым номером 31:26:2703001:557**

Система координат МСК-31

Зона № 2

Обозначение характерных точек контура	Содержатся в Едином государственном реестре недвижимости			Определены в ходе выполнения комплексных кадастровых работ			Метод определения координат	Формулы, примененные для расчета средней квадратической погрешности определения координат характерных точек (M <sub>t</sub> ), м, с подставленными в такие формулы значениями и итоговые (вычисленные) значения M <sub>t</sub> , м
	Координаты, м		Радиус, м	Координаты, м		Радиус, м		
	X	Y	R	X	Y	R		
1	2	3	4	5	6	7	8	9



н74О	—	—	—	3416 38.83	2220 979.9 1	—	Метод спутниковых геодезически х измерений (определений )	$Mt=\sqrt{(0.07^2+0.07^2)}=0.10$
н71О	—	—	—	3416 31.55	2220 987.4 9	—	Метод спутниковых геодезически х измерений (определений )	$Mt=\sqrt{(0.07^2+0.07^2)}=0.10$
н72О	—	—	—	3416 25.17	2220 981.3 6	—	Метод спутниковых геодезически х измерений (определений )	$Mt=\sqrt{(0.07^2+0.07^2)}=0.10$
н73О	—	—	—	3416 32.46	2220 973.7 8	—	Метод спутниковых геодезически х измерений (определений )	$Mt=\sqrt{(0.07^2+0.07^2)}=0.10$
н74О	—	—	—	3416 38.83	2220 979.9 1	—	Метод спутниковых геодезически х измерений (определений )	$Mt=\sqrt{(0.07^2+0.07^2)}=0.10$

**2. Сведения о характеристиках объекта недвижимости с кадастровым номером 31:26:2703001:557**

№ п/п	Наименование характеристики	Значение характеристики
1	2	3
1.	Вид объекта недвижимости	Здание
2.	Ранее присвоенный государственный учетный номер (инвентарный) здания, сооружения, объекта незавершенного строительства	—
3.	Кадастровый номер земельного участка (земельных участков), в границах которого (которых) расположены здание, сооружение, объект	31:26:2703007:43

	незавершенного строительства	
4.	Уникальный учетный номер кадастрового квартала, в границах которого расположены здание, сооружение, объект незавершенного строительства	31:26:2703007
5.	Адрес здания, сооружения, объекта незавершенного строительства	Белгородская обл, р-н Валуйский, с Шелаево, ул Центральная, д 86
5.1	Сведения о местоположении здания, сооружения, объекта незавершенного строительства (при отсутствии адреса) в структурированном в соответствии с федеральной информационной адресной системой виде	—
5.2	Дополнительные сведения о местоположении	—
6.	Иные сведения	—

**3. Пояснения к сведениям об объекте недвижимости с кадастровым номером 31:26:2703001:557**

1.	—
----	---

**Описание местоположения зданий, сооружений, объектов незавершенного строительства на земельном участке**

**1. Сведения о характерных точках контура объекта недвижимости с кадастровым номером 31:26:2703001:569**

Система координат МСК-31

Зона № 2

Обозначение характерных точек контура	Содержатся в Едином государственном реестре недвижимости		Определены в ходе выполнения комплексных кадастровых работ		Метод определения координат	Формулы, примененные для расчета средней квадратической погрешности определения координат характерных точек ( $M_t$ ), м, с подставленными в такие формулы значениями и итоговые (вычисленные) значения $M_t$ , м
	Координаты, м	Радиус, м	Координаты, м	Радиус, м		

	X	Y	R	X	Y	R		
1	2	3	4	5	6	7	8	9
н78О	—	—	—	3416 38.14	2220 997.8 1	—	Метод спутниковых геодезически х измерений (определений )	$Mt=\sqrt{(0.07^2+0.07^2)}=0.10$
н79О	—	—	—	3416 35.44	2221 001.1 5	—	Метод спутниковых геодезически х измерений (определений )	$Mt=\sqrt{(0.07^2+0.07^2)}=0.10$
н80О	—	—	—	3416 39.03	2221 004.4 9	—	Метод спутниковых геодезически х измерений (определений )	$Mt=\sqrt{(0.07^2+0.07^2)}=0.10$
н81О	—	—	—	3416 31.83	2221 013.4 2	—	Метод спутниковых геодезически х измерений (определений )	$Mt=\sqrt{(0.07^2+0.07^2)}=0.10$
н82О	—	—	—	3416 29.55	2221 011.5 7	—	Метод спутниковых геодезически х измерений (определений )	$Mt=\sqrt{(0.07^2+0.07^2)}=0.10$
н75О	—	—	—	3416 22.48	2221 005.3 2	—	Метод спутниковых геодезически х измерений (определений )	$Mt=\sqrt{(0.07^2+0.07^2)}=0.10$
н76О	—	—	—	3416 30.74	2220 995.8 9	—	Метод спутниковых геодезически х измерений (определений )	$Mt=\sqrt{(0.07^2+0.07^2)}=0.10$

							)	
н77О	—	—	—	3416 33.26	2220 993.1 4	—	Метод спутниковых геодезически х измерений (определений )	$Mt=\sqrt{(0.07^2+0.07^2)}=0.10$
н78О	—	—	—	3416 38.14	2220 997.8 1	—	Метод спутниковых геодезически х измерений (определений )	$Mt=\sqrt{(0.07^2+0.07^2)}=0.10$

## 2. Сведения о характеристиках объекта недвижимости с кадастровым номером 31:26:2703001:569

№ п/п	Наименование характеристики	Значение характеристики
1	2	3
1.	Вид объекта недвижимости	Здание
2.	Ранее присвоенный государственный учетный номер (инвентарный) здания, сооружения, объекта незавершенного строительства	—
3.	Кадастровый номер земельного участка (земельных участков), в границах которого (которых) расположены здание, сооружение, объект незавершенного строительства	—
4.	Уникальный учетный номер кадастрового квартала, в границах которого расположены здание, сооружение, объект незавершенного строительства	31:26:2703001
5.	Адрес здания, сооружения, объекта незавершенного строительства	Белгородская обл, р-н Валуйский, с Шелаево, ул Центральная, д 87/1
5.1	Сведения о местоположении здания, сооружения, объекта незавершенного строительства (при отсутствии адреса) в структурированном в соответствии с федеральной информационной адресной системой виде	—
5.2	Дополнительные сведения о местоположении	—
6.	Иные сведения	—

## 3. Пояснения к сведениям об объекте недвижимости с кадастровым номером

31:26:2703001:569								
1.	—							
Описание местоположения зданий, сооружений, объектов незавершенного строительства на земельном участке								
1. Сведения о характерных точках контура объекта недвижимости с кадастровым номером 31:26:2703007:58								
Система координат МСК-31						Зона № 2		
Обозначение характерных точек контура	Содержатся в Едином государственном реестре недвижимости			Определены в ходе выполнения комплексных кадастровых работ			Метод определения координат	Формулы, примененные для расчета средней квадратической погрешности определения координат характерных точек (M <sub>t</sub> ), м, с подставленными в такие формулы значениями и итоговые (вычисленные) значения M <sub>t</sub> , м
	Координаты, м		Радиус, м	Координаты, м		Радиус, м		
	X	Y	R	X	Y	R		
1	2	3	4	5	6	7	8	9
н90О	—	—	—	3417 05.51	2220 907.12	—	Метод спутниковых геодезических измерений (определений)	M <sub>t</sub> =√(0.07²+0.07²)=0.10
н87О	—	—	—	3416 99.06	2220 914.44	—	Метод спутниковых геодезических измерений (определений)	M <sub>t</sub> =√(0.07²+0.07²)=0.10

н88О	—	—	—	3416 91.06	2220 907.3 9	—	Метод спутниковых геодезически х измерений (определений )	$Mt=\sqrt{(0.07^2+0.07^2)}=0.10$
н89О	—	—	—	3416 97.50	2220 900.0 7	—	Метод спутниковых геодезически х измерений (определений )	$Mt=\sqrt{(0.07^2+0.07^2)}=0.10$
н90О	—	—	—	3417 05.51	2220 907.1 2	—	Метод спутниковых геодезически х измерений (определений )	$Mt=\sqrt{(0.07^2+0.07^2)}=0.10$

**2. Сведения о характеристиках объекта недвижимости с кадастровым номером 31:26:2703007:58**

№ п/п	Наименование характеристики	Значение характеристики
1	2	3
1.	Вид объекта недвижимости	Здание
2.	Ранее присвоенный государственный учетный номер (инвентарный) здания, сооружения, объекта незавершенного строительства	—
3.	Кадастровый номер земельного участка (земельных участков), в границах которого (которых) расположены здание, сооружение, объект незавершенного строительства	31:26:2703007:21
4.	Уникальный учетный номер кадастрового квартала, в границах которого расположены здание, сооружение, объект незавершенного строительства	31:26:2703007
5.	Адрес здания, сооружения, объекта незавершенного строительства	Белгородская обл, р-н Валуйский, с Шелаево, ул Молодежная, д 33
5.1	Сведения о местоположении здания, сооружения, объекта незавершенного строительства (при отсутствии адреса) в структурированном в соответствии с федеральной информационной адресной системой виде	—

5.2	Дополнительные сведения о местоположении	—
6.	Иные сведения	—

**3. Пояснения к сведениям об объекте недвижимости с кадастровым номером 31:26:2703007:58**

1.	—
----	---

**Описание местоположения зданий, сооружений,  
объектов незавершенного строительства на земельном участке**

**1. Сведения о характерных точках контура объекта недвижимости с кадастровым номером 31:26:2703007:64**

Система координат МСК-31

Зона № 2

Обозначение характерных точек контура	Содержатся в Едином государственном реестре недвижимости			Определены в ходе выполнения комплексных кадастровых работ			Метод определения координат	Формулы, примененные для расчета средней квадратической погрешности определения координат характерных точек ( $M_t$ ), м, с подставленными в такие формулы значениями и итоговые (вычисленные) значения $M_t$ , м
	Координаты , м		Радиус, с, м	Координаты , м		Радиус, м		
	X	Y	R	X	Y	R		
1	2	3	4	5	6	7	8	9
н94О	—	—	—	3417 12.52	2220 945.4 9	—	Метод спутниковых геодезических измерений (определений )	$M_t = \sqrt{(0.07^2 + 0.07^2)} = 0.10$
н91О	—	—	—	3417 07.45	2220 952.4	—	Метод спутниковых	$M_t = \sqrt{(0.07^2 + 0.07^2)} = 0.10$

					9		геодезическ х измерений (определений )	
н92О	—	—	—	3416 95.89	2220 944.1 3	—	Метод спутниковых геодезическ х измерений (определений )	$Mt=\sqrt{(0.07^2+0.07^2)}=0.10$
н93О	—	—	—	3417 00.96	2220 937.1 2	—	Метод спутниковых геодезическ х измерений (определений )	$Mt=\sqrt{(0.07^2+0.07^2)}=0.10$
н94О	—	—	—	3417 12.52	2220 945.4 9	—	Метод спутниковых геодезическ х измерений (определений )	$Mt=\sqrt{(0.07^2+0.07^2)}=0.10$

**2. Сведения о характеристиках объекта недвижимости с кадастровым номером 31:26:2703007:64**

№ п/п	Наименование характеристики	Значение характеристики
1	2	3
1.	Вид объекта недвижимости	Здание
2.	Ранее присвоенный государственный учетный номер (инвентарный) здания, сооружения, объекта незавершенного строительства	—
3.	Кадастровый номер земельного участка (земельных участков), в границах которого (которых) расположены здание, сооружение, объект незавершенного строительства	31:26:2703007:36
4.	Уникальный учетный номер кадастрового квартала, в границах которого расположены здание, сооружение, объект незавершенного строительства	31:26:2703007
5.	Адрес здания, сооружения, объекта незавершенного строительства	Белгородская обл, р-н Валуйский, с Шелаево, ул Молодежная, д 40
5.1	Сведения о местоположении здания, сооружения, объекта незавершенного строительства (при	—



	отсутствии адреса) в структурированном в соответствии с федеральной информационной адресной системой виде							
5.2	Дополнительные сведения о местоположении					—		
6.	Иные сведения					—		
<b>3. Пояснения к сведениям об объекте недвижимости с кадастровым номером 31:26:2703007:64</b>								
1.	—							
<b>Описание местоположения зданий, сооружений, объектов незавершенного строительства на земельном участке</b>								
<b>1. Сведения о характерных точках контура объекта недвижимости с кадастровым номером 31:26:2703007:69</b>								
Система координат <u>МСК-31</u>				Зона № <u>2</u>				
Обозначение характерных точек контура	Содержатся в Едином государственном реестре недвижимости			Определены в ходе выполнения комплексных кадастровых работ		Метод определения координат	Формулы, примененные для расчета средней квадратической погрешности определения координат характерных точек (M <sub>t</sub> ), м, с подставленными в такие формулы значениями и итоговые (вычисленные) значения M <sub>t</sub> , м	
	Координаты, м		Радиус, м	Координаты, м	Радиус, м			
	X	Y	R	X	Y			R
1	2	3	4	5	6	7	8	9
н34О	—	—	—	3416 29.25	2220 727.1 5	—	Метод спутниковых геодезических измерений (определений	M <sub>t</sub> =√(0.07 <sup>2</sup> +0.07 <sup>2</sup> )=0.10

							)	
н31О	—	—	—	3416 29.25	2220 735.7 7	—	Метод спутниковых геодезически х измерений (определений )	$Mt=\sqrt{(0.07^2+0.07^2)}=0.10$
н32О	—	—	—	3416 20.36	2220 735.7 7	—	Метод спутниковых геодезически х измерений (определений )	$Mt=\sqrt{(0.07^2+0.07^2)}=0.10$
н33О	—	—	—	3416 20.36	2220 727.1 5	—	Метод спутниковых геодезически х измерений (определений )	$Mt=\sqrt{(0.07^2+0.07^2)}=0.10$
н34О	—	—	—	3416 29.25	2220 727.1 5	—	Метод спутниковых геодезически х измерений (определений )	$Mt=\sqrt{(0.07^2+0.07^2)}=0.10$

**2. Сведения о характеристиках объекта недвижимости с кадастровым номером 31:26:2703007:69**

№ п/п	Наименование характеристики	Значение характеристики
1	2	3
1.	Вид объекта недвижимости	Здание
2.	Ранее присвоенный государственный учетный номер (инвентарный) здания, сооружения, объекта незавершенного строительства	—
3.	Кадастровый номер земельного участка (земельных участков), в границах которого (которых) расположены здание, сооружение, объект незавершенного строительства	31:26:2703007:25
4.	Уникальный учетный номер кадастрового квартала, в границах которого расположены здание, сооружение, объект незавершенного строительства	31:26:2703009

5.	Адрес здания, сооружения, объекта незавершенного строительства	Белгородская обл, р-н Валуйский, с Шелаево, ул Октябрьская, д 20
5.1	Сведения о местоположении здания, сооружения, объекта незавершенного строительства (при отсутствии адреса) в структурированном в соответствии с федеральной информационной адресной системой виде	—
5.2	Дополнительные сведения о местоположении	—
6.	Иные сведения	—

**3. Пояснения к сведениям об объекте недвижимости с кадастровым номером 31:26:2703007:69**

1.	—
----	---

**Описание местоположения зданий, сооружений, объектов незавершенного строительства на земельном участке**

**1. Сведения о характерных точках контура объекта недвижимости с кадастровым номером 31:26:2703007:72**

Система координат МСК-31

Зона № 2

Обозначение характерных точек контура	Содержатся в Едином государственном реестре недвижимости			Определены в ходе выполнения комплексных кадастровых работ			Метод определения координат	Формулы, примененные для расчета средней квадратической погрешности определения координат характерных точек (M <sub>t</sub> ), м, с подставленными в такие формулы значениями и итоговые (вычисленные) значения M <sub>t</sub> , м
	Координаты, м		Радиус, м	Координаты, м		Радиус, м		
	X	Y	R	X	Y	R		
1	2	3	4	5	6	7	8	9

н12О	—	—	—	3419 27.44	2220 853.7 5	—	Метод спутниковых геодезически х измерений (определений )	$Mt=\sqrt{(0.07^2+0.07^2)}=0.10$
н7О	—	—	—	3419 23.72	2220 863.3 1	—	Метод спутниковых геодезически х измерений (определений )	$Mt=\sqrt{(0.07^2+0.07^2)}=0.10$
н8О	—	—	—	3419 14.48	2220 859.7 2	—	Метод спутниковых геодезически х измерений (определений )	$Mt=\sqrt{(0.07^2+0.07^2)}=0.10$
н9О	—	—	—	3419 15.90	2220 856.0 6	—	Метод спутниковых геодезически х измерений (определений )	$Mt=\sqrt{(0.07^2+0.07^2)}=0.10$
н10О	—	—	—	3419 13.43	2220 855.1 0	—	Метод спутниковых геодезически х измерений (определений )	$Mt=\sqrt{(0.07^2+0.07^2)}=0.10$
н11О	—	—	—	3419 15.73	2220 849.1 9	—	Метод спутниковых геодезически х измерений (определений )	$Mt=\sqrt{(0.07^2+0.07^2)}=0.10$
н12О	—	—	—	3419 27.44	2220 853.7 5	—	Метод спутниковых геодезически х измерений (определений )	$Mt=\sqrt{(0.07^2+0.07^2)}=0.10$

**2. Сведения о характеристиках объекта недвижимости с кадастровым номером 31:26:2703007:72**

№ п/п	Наименование характеристики	Значение характеристики		
1	2	3		
1.	Вид объекта недвижимости	Здание		
2.	Ранее присвоенный государственный учетный номер (инвентарный) здания, сооружения, объекта незавершенного строительства	—		
3.	Кадастровый номер земельного участка (земельных участков), в границах которого (которых) расположены здание, сооружение, объект незавершенного строительства	31:26:2703007:4		
4.	Уникальный учетный номер кадастрового квартала, в границах которого расположены здание, сооружение, объект незавершенного строительства	31:26:2703007		
5.	Адрес здания, сооружения, объекта незавершенного строительства	Белгородская обл, р-н Валуйский, с Шелаево, ул Молодежная, д 25		
5.1	Сведения о местоположении здания, сооружения, объекта незавершенного строительства (при отсутствии адреса) в структурированном в соответствии с федеральной информационной адресной системой виде	—		
5.2	Дополнительные сведения о местоположении	—		
6.	Иные сведения	—		
<b>3. Пояснения к сведениям об объекте недвижимости с кадастровым номером <u>31:26:2703007:72</u></b>				
1.	—			
<b>Описание местоположения зданий, сооружений, объектов незавершенного строительства на земельном участке</b>				
<b>1. Сведения о характерных точках контура объекта недвижимости с кадастровым номером <u>31:26:2703007:73</u></b>				
Система координат <u>МСК-31</u>		Зона № <u>2</u>		

Обозначение характерных точек контура	Содержатся в Едином государственном реестре недвижимости		Определены в ходе выполнения комплексных кадастровых работ				Метод определения координат	Формулы, примененные для расчета средней квадратической погрешности определения координат характерных точек (M <sub>t</sub> ), м, с подставленными в такие формулы значениями и итоговые (вычисленные) значения M <sub>t</sub> , м		
	Координаты , м		Радиус, с, м		Координаты , м				Радиус, м	
	X	Y	R	X	Y	R				
1	2	3	4	5	6	7	8	9		
н56О	—	—	—	3415 69.05	2220 837.1 3	—	Метод спутниковых геодезических измерений (определений )	M <sub>t</sub> =√(0.07²+0.07²)=0.10		
н57О	—	—	—	3415 61.77	2220 845.3 9	—	Метод спутниковых геодезических измерений (определений )	M <sub>t</sub> =√(0.07²+0.07²)=0.10		
н58О	—	—	—	3415 55.74	2220 840.0 8	—	Метод спутниковых геодезических измерений (определений )	M <sub>t</sub> =√(0.07²+0.07²)=0.10		
н55О	—	—	—	3415 63.02	2220 831.8 1	—	Метод спутниковых геодезических измерений (определений )	M <sub>t</sub> =√(0.07²+0.07²)=0.10		

н56О	—	—	—	3415 69.05	2220 837.1 3	—	Метод спутниковых геодезически х измерений (определений )	$Mt=\sqrt{(0.07^2+0.07^2)}=0.10$
------	---	---	---	---------------	--------------------	---	--	----------------------------------

**2. Сведения о характеристиках объекта недвижимости с кадастровым номером 31:26:2703007:73**

№ п/п	Наименование характеристики	Значение характеристики
1	2	3
1.	Вид объекта недвижимости	Здание
2.	Ранее присвоенный государственный учетный номер (инвентарный) здания, сооружения, объекта незавершенного строительства	—
3.	Кадастровый номер земельного участка (земельных участков), в границах которого (которых) расположены здание, сооружение, объект незавершенного строительства	31:26:2703007:32
4.	Уникальный учетный номер кадастрового квартала, в границах которого расположены здание, сооружение, объект незавершенного строительства	31:26:2703007
5.	Адрес здания, сооружения, объекта незавершенного строительства	Белгородская обл, р-н Валуйский, с Шелаево, ул Молодежная, д 37
5.1	Сведения о местоположении здания, сооружения, объекта незавершенного строительства (при отсутствии адреса) в структурированном в соответствии с федеральной информационной адресной системой виде	—
5.2	Дополнительные сведения о местоположении	—
6.	Иные сведения	—

**3. Пояснения к сведениям об объекте недвижимости с кадастровым номером 31:26:2703007:73**

1.	—
----	---

**Описание местоположения зданий, сооружений,  
объектов незавершенного строительства на земельном участке**

**1. Сведения о характерных точках контура объекта недвижимости с кадастровым номером 31:26:2703007:74**

Система координат МСК-31

Зона № 2

Обозначение характерных точек контура	Содержатся в Едином государственном реестре недвижимости			Определены в ходе выполнения комплексных кадастровых работ			Метод определения координат	Формулы, примененные для расчета средней квадратической погрешности определения координат характерных точек (M <sub>t</sub> ), м, с подставленными в такие формулы значениями и итоговые (вычисленные) значения M <sub>t</sub> , м
	Координаты , м		Радиус, м	Координаты , м		Радиус, м		
	X	Y	R	X	Y	R		
1	2	3	4	5	6	7	8	9
н63О	—	—	—	3415 13.87	2220 901.1 1	—	Метод спутниковых геодезическ их измерений (определений )	M <sub>t</sub> =√(0.07²+0.07²)=0.10
н64О	—	—	—	3415 20.82	2220 909.2 4	—	Метод спутниковых геодезическ их измерений (определений )	M <sub>t</sub> =√(0.07²+0.07²)=0.10
н65О	—	—	—	3415 13.32	2220 915.6 4	—	Метод спутниковых геодезическ их измерений (определений )	M <sub>t</sub> =√(0.07²+0.07²)=0.10



н66О	—	—	—	3415 06.37	2220 907.5 1	—	Метод спутниковых геодезически х измерений (определений )	$Mt=\sqrt{(0.07^2+0.07^2)}=0.10$
н63О	—	—	—	3415 13.87	2220 901.1 1	—	Метод спутниковых геодезически х измерений (определений )	$Mt=\sqrt{(0.07^2+0.07^2)}=0.10$

**2. Сведения о характеристиках объекта недвижимости с кадастровым номером 31:26:2703007:74**

№ п/п	Наименование характеристики	Значение характеристики
1	2	3
1.	Вид объекта недвижимости	Здание
2.	Ранее присвоенный государственный учетный номер (инвентарный) здания, сооружения, объекта незавершенного строительства	—
3.	Кадастровый номер земельного участка (земельных участков), в границах которого (которых) расположены здание, сооружение, объект незавершенного строительства	31:26:2703007:50
4.	Уникальный учетный номер кадастрового квартала, в границах которого расположены здание, сооружение, объект незавершенного строительства	31:26:2703007
5.	Адрес здания, сооружения, объекта незавершенного строительства	Белгородская обл, р-н Валуйский, с Шелаево, ул Центральная, д 80
5.1	Сведения о местоположении здания, сооружения, объекта незавершенного строительства (при отсутствии адреса) в структурированном в соответствии с федеральной информационной адресной системой виде	—
5.2	Дополнительные сведения о местоположении	—
6.	Иные сведения	—

**3. Пояснения к сведениям об объекте недвижимости с кадастровым номером 31:26:2703007:74**

1.	—									
Описание местоположения зданий, сооружений, объектов незавершенного строительства на земельном участке										
1. Сведения о характерных точках контура объекта недвижимости с кадастровым номером 31:26:2703007:75										
Система координат МСК-31						Зона № 2				
Обозначение характерных точек контура	Содержатся в Едином государственном реестре недвижимости			Определены в ходе выполнения комплексных кадастровых работ			Метод определения координат	Формулы, примененные для расчета средней квадратической погрешности определения координат характерных точек (M <sub>t</sub> ), м, с подставленными в такие формулы значениями и итоговые (вычисленные) значения M <sub>t</sub> , м		
	Координаты, м		Радиус, м	Координаты, м		Радиус, м				
	X	Y	R	X	Y	R				
1	2	3	4	5	6	7	8	9		
н42О	—	—	—	3415 04.03	2220 753.2 1	—	Метод спутниковых геодезических измерений (определений)	M <sub>t</sub> =√(0.07²+0.07²)=0.10		
н43О	—	—	—	3415 05.65	2220 763.2 8	—	Метод спутниковых геодезических измерений (определений)	M <sub>t</sub> =√(0.07²+0.07²)=0.10		
н44О	—	—	—	3414	2220 764.5	—	Метод спутниковых	M <sub>t</sub> =√(0.07²+0.07²)=0.		

				97.91	3		геодезическ х измерений (определений )	10
н41О	—	—	—	3414 96.29	2220 754.4 6	—	Метод спутниковых геодезическ х измерений (определений )	$Mt=\sqrt{(0.07^2+0.07^2)}=0.10$
н42О	—	—	—	3415 04.03	2220 753.2 1	—	Метод спутниковых геодезическ х измерений (определений )	$Mt=\sqrt{(0.07^2+0.07^2)}=0.10$

**2. Сведения о характеристиках объекта недвижимости с кадастровым номером 31:26:2703007:75**

№ п/п	Наименование характеристики	Значение характеристики
1	2	3
1.	Вид объекта недвижимости	Здание
2.	Ранее присвоенный государственный учетный номер (инвентарный) здания, сооружения, объекта незавершенного строительства	—
3.	Кадастровый номер земельного участка (земельных участков), в границах которого (которых) расположены здание, сооружение, объект незавершенного строительства	31:26:2703007:29
4.	Уникальный учетный номер кадастрового квартала, в границах которого расположены здание, сооружение, объект незавершенного строительства	31:26:2703007
5.	Адрес здания, сооружения, объекта незавершенного строительства	Белгородская обл, р-н Валуйский, с Шелаево, ул Октябрьская, д 17
5.1	Сведения о местоположении здания, сооружения, объекта незавершенного строительства (при отсутствии адреса) в структурированном в соответствии с федеральной информационной адресной системой виде	—
5.2	Дополнительные сведения о местоположении	—

6.	Иные сведения					—			
3. Пояснения к сведениям об объекте недвижимости с кадастровым номером 31:26:2703007:75									
1.	—								
Описание местоположения зданий, сооружений, объектов незавершенного строительства на земельном участке									
1. Сведения о характерных точках контура объекта недвижимости с кадастровым номером 31:26:2703007:77									
Система координат МСК-31						Зона № 2			
Обозначение характерных точек контура	Содержатся в Едином государственном реестре недвижимости			Определены в ходе выполнения комплексных кадастровых работ		Метод определения координат	Формулы, примененные для расчета средней квадратической погрешности определения координат характерных точек (M <sub>t</sub> ), м, с подставленными в такие формулы значениями и итоговые (вычисленные) значения M <sub>t</sub> , м		
	Координаты, м		Радиус, м	Координаты, м	Радиус, м				
	X	Y	R	X	Y			R	
1	2	3	4	5	6	7	8	9	
н300	—	—	—	3417 64.81	2220 745.5 9	—	Метод спутниковых геодезических измерений (определений)	M <sub>t</sub> =√(0.07²+0.07²)=0.10	
н250	—	—	—	3417 72.03	2220 753.6 0	—	Метод спутниковых геодезических измерений	M <sub>t</sub> =√(0.07²+0.07²)=0.10	

							(определений)	
н26О	—	—	—	3417 63.76	2220 761.0 5	—	Метод спутниковых геодезических измерений (определений)	$Mt=\sqrt{(0.07^2+0.07^2)}=0.10$
н27О	—	—	—	3417 61.52	2220 758.5 5	—	Метод спутниковых геодезических измерений (определений)	$Mt=\sqrt{(0.07^2+0.07^2)}=0.10$
н28О	—	—	—	3417 63.08	2220 757.1 5	—	Метод спутниковых геодезических измерений (определений)	$Mt=\sqrt{(0.07^2+0.07^2)}=0.10$
н29О	—	—	—	3417 58.10	2220 751.6 3	—	Метод спутниковых геодезических измерений (определений)	$Mt=\sqrt{(0.07^2+0.07^2)}=0.10$
н30О	—	—	—	3417 64.81	2220 745.5 9	—	Метод спутниковых геодезических измерений (определений)	$Mt=\sqrt{(0.07^2+0.07^2)}=0.10$

**2. Сведения о характеристиках объекта недвижимости с кадастровым номером 31:26:2703007:77**

№ п/п	Наименование характеристики	Значение характеристики
1	2	3
1.	Вид объекта недвижимости	Здание
2.	Ранее присвоенный государственный учетный номер (инвентарный) здания, сооружения, объекта незавершенного строительства	—
3.	Кадастровый номер земельного участка (земельных	31:26:2703007:15

	участков), в границах которого (которых) расположены здание, сооружение, объект незавершенного строительства			
4.	Уникальный учетный номер кадастрового квартала, в границах которого расположены здание, сооружение, объект незавершенного строительства	31:26:2703007		
5.	Адрес здания, сооружения, объекта незавершенного строительства	Белгородская обл, р-н Валуйский, с Шелаево, ул Октябрьская, д 35		
5.1	Сведения о местоположении здания, сооружения, объекта незавершенного строительства (при отсутствии адреса) в структурированном в соответствии с федеральной информационной адресной системой виде	—		
5.2	Дополнительные сведения о местоположении	—		
6.	Иные сведения	—		
3. Пояснения к сведениям об объекте недвижимости с кадастровым номером 31:26:2703007:77				
1.	—			
Описание местоположения зданий, сооружений, объектов незавершенного строительства на земельном участке				
1. Сведения о характерных точках контура объекта недвижимости с кадастровым номером 31:26:2703001:75				
Система координат МСК-31				
Зона № 2				
Обозначение характеристик	Содержатся в Едином государственном реестре недвижимости	Определены в ходе выполнения комплексных кадастровых работ	Метод определения координат	Формулы, примененные для расчета средней квадратической погрешности определения

точек конту ра	Координаты , м		Радиу с, м	Координаты , м		Радиус, м		координат характерных точек (M <sub>t</sub> ), м, с подставленными в такие формулы значениями и итоговые (вычисленные) значения M <sub>t</sub> , м
	X	Y	R	X	Y	R		
1	2	3	4	5	6	7	8	9
н48О	—	—	—	3414 85.10	2220 762.3 7	—	Метод спутниковых геодезически х измерений (определений )	$M_t = \sqrt{(0.07^2 + 0.07^2)} = 0.10$
н45О	—	—	—	3414 80.02	2220 774.6 7	—	Метод спутниковых геодезически х измерений (определений )	$M_t = \sqrt{(0.07^2 + 0.07^2)} = 0.10$
н46О	—	—	—	3414 66.33	2220 769.0 3	—	Метод спутниковых геодезически х измерений (определений )	$M_t = \sqrt{(0.07^2 + 0.07^2)} = 0.10$
н47О	—	—	—	3414 71.41	2220 756.7 2	—	Метод спутниковых геодезически х измерений (определений )	$M_t = \sqrt{(0.07^2 + 0.07^2)} = 0.10$
н48О	—	—	—	3414 85.10	2220 762.3 7	—	Метод спутниковых геодезически х измерений (определений )	$M_t = \sqrt{(0.07^2 + 0.07^2)} = 0.10$

<b>2. Сведения о характеристиках объекта недвижимости с кадастровым номером <u>31:26:2703001:75</u></b>		
<b>№ п/п</b>	<b>Наименование характеристики</b>	<b>Значение характеристики</b>
<b>1</b>	<b>2</b>	<b>3</b>
1.	Вид объекта недвижимости	Здание
2.	Ранее присвоенный государственный учетный номер (инвентарный) здания, сооружения, объекта незавершенного строительства	—
3.	Кадастровый номер земельного участка (земельных участков), в границах которого (которых) расположены здание, сооружение, объект незавершенного строительства	31:26:2703007:30
4.	Уникальный учетный номер кадастрового квартала, в границах которого расположены здание, сооружение, объект незавершенного строительства	31:26:2703007,31:26:2703014
5.	Адрес здания, сооружения, объекта незавершенного строительства	Белгородская обл., р-н Валуйский, с Шелаево, ул Октябрьская, д 16
5.1	Сведения о местоположении здания, сооружения, объекта незавершенного строительства (при отсутствии адреса) в структурированном в соответствии с федеральной информационной адресной системой виде	—
5.2	Дополнительные сведения о местоположении	—
6.	Иные сведения	—
<b>3. Пояснения к сведениям об объекте недвижимости с кадастровым номером <u>31:26:2703001:75</u></b>		
1.	—	
<b>Описание местоположения зданий, сооружений, объектов незавершенного строительства на земельном участке</b>		
<b>1. Сведения о характерных точках контура объекта недвижимости с кадастровым номером <u>31:26:2703009:69</u></b>		
Система координат <u>МСК-31</u> <div style="text-align: right;">Зона № <u>2</u></div>		



Обозначение характерных точек контура	Содержатся в Едином государственном реестре недвижимости		Определены в ходе выполнения комплексных кадастровых работ				Метод определения координат	Формулы, примененные для расчета средней квадратической погрешности определения координат характерных точек (M <sub>t</sub> ), м, с подставленными в такие формулы значениями и итоговые (вычисленные) значения M <sub>t</sub> , м		
	Координаты , м		Радиус, с, м		Координаты , м				Радиус, м	
	X	Y	R	X	Y	R				
1	2	3	4	5	6	7	8	9		
н2О	—	—	—	3419 45.91	2220 778.2 5	—	Метод спутниковых геодезических измерений (определений )	M <sub>t</sub> =√(0.07²+0.07²)=0.10		
н3О	—	—	—	3419 44.61	2220 787.1 9	—	Метод спутниковых геодезических измерений (определений )	M <sub>t</sub> =√(0.07²+0.07²)=0.10		
н4О	—	—	—	3419 39.97	2220 786.5 1	—	Метод спутниковых геодезических измерений (определений )	M <sub>t</sub> =√(0.07²+0.07²)=0.10		
н5О	—	—	—	3419 39.58	2220 789.1 8	—	Метод спутниковых геодезических измерений (определений )	M <sub>t</sub> =√(0.07²+0.07²)=0.10		

н6О	—	—	—	3419 34.28	2220 788.4 0	—	Метод спутниковых геодезически х измерений (определений )	$Mt=\sqrt{(0.07^2+0.07^2)}=0.10$
н1О	—	—	—	3419 35.97	2220 776.8 0	—	Метод спутниковых геодезически х измерений (определений )	$Mt=\sqrt{(0.07^2+0.07^2)}=0.10$
н2О	—	—	—	3419 45.91	2220 778.2 5	—	Метод спутниковых геодезически х измерений (определений )	$Mt=\sqrt{(0.07^2+0.07^2)}=0.10$

**2. Сведения о характеристиках объекта недвижимости с кадастровым номером 31:26:2703009:69**

№ п/п	Наименование характеристики	Значение характеристики
1	2	3
1.	Вид объекта недвижимости	Здание
2.	Ранее присвоенный государственный учетный номер (инвентарный) здания, сооружения, объекта незавершенного строительства	—
3.	Кадастровый номер земельного участка (земельных участков), в границах которого (которых) расположены здание, сооружение, объект незавершенного строительства	31:26:2703007:1
4.	Уникальный учетный номер кадастрового квартала, в границах которого расположены здание, сооружение, объект незавершенного строительства	31:26:2703007
5.	Адрес здания, сооружения, объекта незавершенного строительства	Белгородская обл., р-н Валуйский, с Шелаево, ул Молодежная, д 17а
5.1	Сведения о местоположении здания, сооружения, объекта незавершенного строительства (при отсутствии адреса) в структурированном в соответствии с федеральной информационной адресной системой виде	—

5.2	Дополнительные сведения о местоположении	—
6.	Иные сведения	—

**3. Пояснения к сведениям об объекте недвижимости с кадастровым номером 31:26:2703009:69**

1.	—
----	---

**Описание местоположения зданий, сооружений,  
объектов незавершенного строительства на земельном участке**

**1. Сведения о характерных точках контура объекта недвижимости с кадастровым номером 31:26:2703007:88**

Система координат МСК-31

Зона № 2

Обозначение характерных точек контура	Содержатся в Едином государственном реестре недвижимости			Определены в ходе выполнения комплексных кадастровых работ			Метод определения координат	Формулы, примененные для расчета средней квадратической погрешности определения координат характерных точек ( $M_t$ ), м, с подставленными в такие формулы значениями и итоговые (вычисленные) значения $M_t$ , м
	Координаты, м		Радиус, м	Координаты, м		Радиус, м		
	X	Y	R	X	Y	R		
1	2	3	4	5	6	7	8	9
н16О	—	—	—	3419 20.53	2220 765.1 3	—	Метод спутниковых геодезических измерений (определений)	$M_t = \sqrt{(0.07^2 + 0.07^2)} = 0.10$
н13О	—	—	—	3419 18.13	2220 773.3	—	Метод спутниковых	$M_t = \sqrt{(0.07^2 + 0.07^2)} = 0.10$

					4		геодезическ х измерений (определений )	
н14О	—	—	—	3419 12.05	2220 771.5 7	—	Метод спутниковых геодезическ х измерений (определений )	$Mt=\sqrt{(0.07^2+0.07^2)}=0.10$
н15О	—	—	—	3419 14.44	2220 763.3 5	—	Метод спутниковых геодезическ х измерений (определений )	$Mt=\sqrt{(0.07^2+0.07^2)}=0.10$
н16О	—	—	—	3419 20.53	2220 765.1 3	—	Метод спутниковых геодезическ х измерений (определений )	$Mt=\sqrt{(0.07^2+0.07^2)}=0.10$

**2. Сведения о характеристиках объекта недвижимости с кадастровым номером 31:26:2703007:88**

№ п/п	Наименование характеристики	Значение характеристики
1	2	3
1.	Вид объекта недвижимости	Здание
2.	Ранее присвоенный государственный учетный номер (инвентарный) здания, сооружения, объекта незавершенного строительства	—
3.	Кадастровый номер земельного участка (земельных участков), в границах которого (которых) расположены здание, сооружение, объект незавершенного строительства	31:26:2703007:2
4.	Уникальный учетный номер кадастрового квартала, в границах которого расположены здание, сооружение, объект незавершенного строительства	31:26:2703009
5.	Адрес здания, сооружения, объекта незавершенного строительства	Белгородская обл., р-н Валуйский, с Шелаево
5.1	Сведения о местоположении здания, сооружения, объекта незавершенного строительства (при	—

	отсутствии адреса) в структурированном в соответствии с федеральной информационной адресной системой виде							
5.2	Дополнительные сведения о местоположении					—		
6.	Иные сведения					—		
<b>3. Пояснения к сведениям об объекте недвижимости с кадастровым номером 31:26:2703007:88</b>								
1.	—							
<b>Описание местоположения зданий, сооружений, объектов незавершенного строительства на земельном участке</b>								
<b>1. Сведения о характерных точках контура объекта недвижимости с кадастровым номером 31:26:2703015:110</b>								
Система координат <u>МСК-31</u>				Зона № <u>2</u>				
Обозначение характерных точек контура	Содержатся в Едином государственном реестре недвижимости			Определены в ходе выполнения комплексных кадастровых работ		Метод определения координат	Формулы, примененные для расчета средней квадратической погрешности определения координат характерных точек ( $M_t$ ), м, с подставленными в такие формулы значениями и итоговые (вычисленные) значения $M_t$ , м	
	Координаты, м		Радиус, м	Координаты, м	Радиус, м			
	X	Y	R	X	Y			R
1	2	3	4	5	6	7	8	9
н600	—	—	—	3414 97.82	2220 884.2 3	—	Метод спутниковых геодезических измерений (определений	$M_t=\sqrt{(0.07^2+0.07^2)}=0.10$

							)	
н61О	—	—	—	3415 03.54	2220 891.3 3	—	Метод спутниковых геодезически х измерений (определений )	$Mt=\sqrt{(0.07^2+0.07^2)}=0.10$
н62О	—	—	—	3414 95.33	2220 897.9 6	—	Метод спутниковых геодезически х измерений (определений )	$Mt=\sqrt{(0.07^2+0.07^2)}=0.10$
н59О	—	—	—	3414 89.60	2220 890.8 5	—	Метод спутниковых геодезически х измерений (определений )	$Mt=\sqrt{(0.07^2+0.07^2)}=0.10$
н60О	—	—	—	3414 97.82	2220 884.2 3	—	Метод спутниковых геодезически х измерений (определений )	$Mt=\sqrt{(0.07^2+0.07^2)}=0.10$

**2. Сведения о характеристиках объекта недвижимости с кадастровым номером 31:26:2703015:110**

№ п/п	Наименование характеристики	Значение характеристики
1	2	3
1.	Вид объекта недвижимости	Здание
2.	Ранее присвоенный государственный учетный номер (инвентарный) здания, сооружения, объекта незавершенного строительства	—
3.	Кадастровый номер земельного участка (земельных участков), в границах которого (которых) расположены здание, сооружение, объект незавершенного строительства	31:26:2703007:51
4.	Уникальный учетный номер кадастрового квартала, в границах которого расположены здание, сооружение, объект незавершенного строительства	31:26:2703007

5.	Адрес здания, сооружения, объекта незавершенного строительства	Белгородская обл., р-н Валуйский, с Шелаево, ул Центральная, д 79
5.1	Сведения о местоположении здания, сооружения, объекта незавершенного строительства (при отсутствии адреса) в структурированном в соответствии с федеральной информационной адресной системой виде	—
5.2	Дополнительные сведения о местоположении	—
6.	Иные сведения	—
<b>3. Пояснения к сведениям об объекте недвижимости с кадастровым номером <u>31:26:2703015:110</u></b>		
1.	—	

Схема границ земельных участков

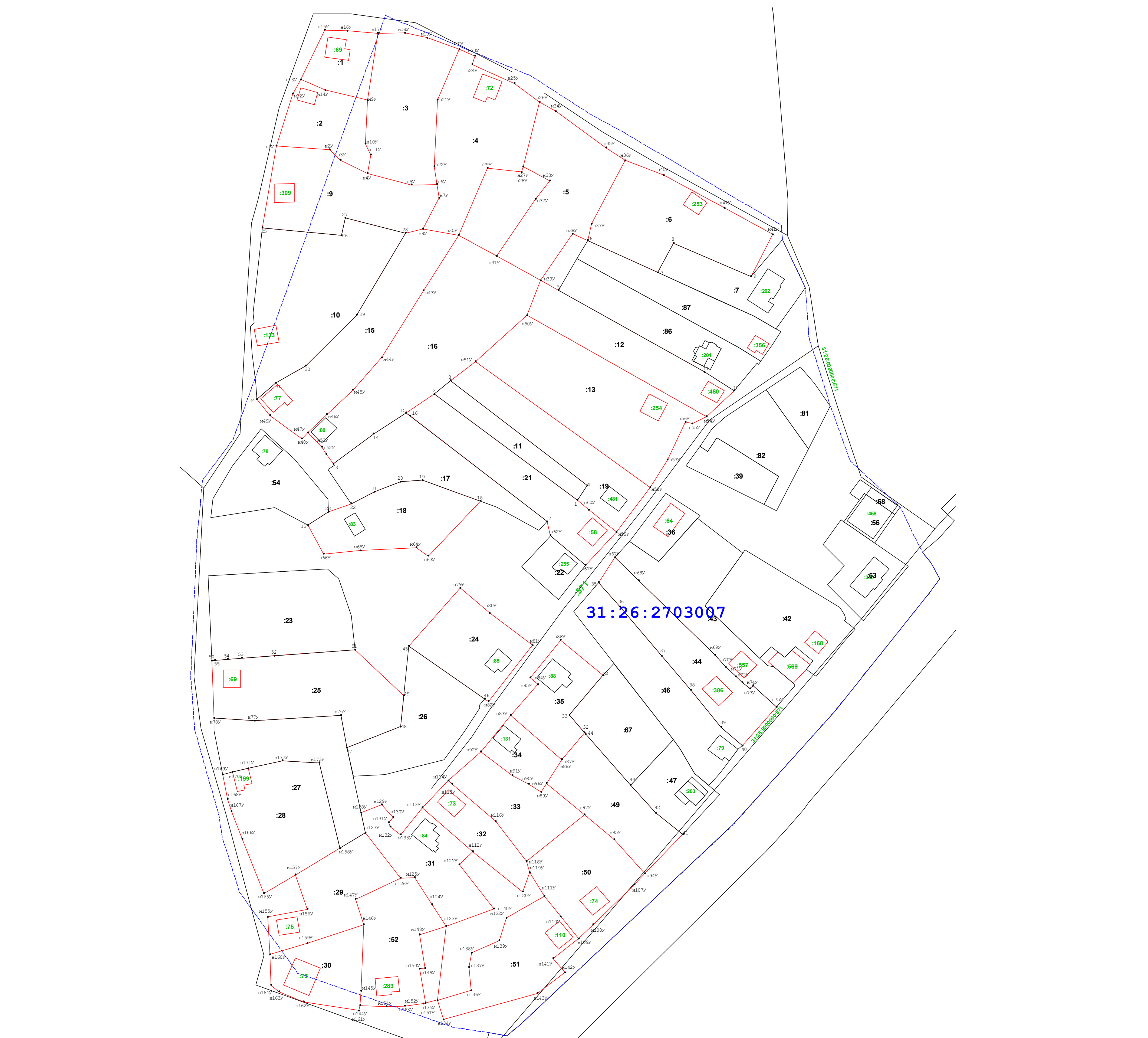

Масштаб 1:1000

Условные знаки и обозначения:

— часть границы земельного участка или часть контура объекта капитального строительства, в отношении которых выполнялись комплексные кадастровые работы

— существующая часть границы земельного участка или часть контура объекта капитального строительства, сведения о которых внесены в ЕГРН

— граница кадастрового квартала

23	кадастровый номер земельного участка, сведения о котором внесены в ЕГРН
36	кадастровый номер объекта капитального строительства, сведения о котором внесены в ЕГРН

36 кадастровый номер объекта капитального строительства, сведения о котором внесены в ЕГРН  
31:26:0101001 номер кадастрового квартала

51:26:0101001 номер кадастрового квартала

- 1 характерная точка границы земельного участка, местоположение которой не изменилось или было уточнено в результате комплексных кадастровых работ